

**Υπόμνημα | Legend**

- Όριο Εγκεκριμένου ΓΠΣ 2013 (ΦΕΚ 529/ΑΑΠ/09.12.2010 τροποποίηση) (ΦΕΚ 174/ΑΑΠ/22.05.2013) | General Development Plan Boundaries
- Όριο Οικισμού (Κατοικήσιμη Περιοχή) | Urban Boundaries
- Όριο Αναδασωτικής Έκτασης (Κατοικήσιμη Περιοχή) | Urban Boundaries
- Αρτηρία (Αρτηρία) | Arterial
- Συλλεκτική Οδός (Συλλεκτική Οδός) | Collector
- Διαφοροδομηκή Γραμμή (Διαφοροδομηκή Γραμμή) | Differentiated Proposed Arterial
- Ενδεικτική Προτεινόμενη Αρτηρία (Ενδεικτική Προτεινόμενη Αρτηρία) | Indicative Proposed Arterial
- Διευθέτηση με ανοχή Διστομιά (Α) (Διευθέτηση με ανοχή Διστομιά (Α)) | Stream with lined bed (A)
- Διευθέτηση με ανοχή Διστομιά (Β) (Διευθέτηση με ανοχή Διστομιά (Β)) | Stream with lined bed (B)
- Γενική Κατοικία Α (αρ.3-π.6.59/2018-ΦΕΚ 114/Α/29-06-2018) | Mixed Residential Area A
- Αμιγής Κατοικία (αρ.2-π.6.59/2018-ΦΕΚ 114/Α/29-06-2018) | Residential Area
- Πολυδομικό Κέντρο - Τοπικό Κέντρο Συνακόμισης - Γειτονιάς (με έγκριση της κατηγορίας 10α και 26 του αρ.4 π.6.59/2018-ΦΕΚ 114/Α/29-06-2018) | Central Services Boundaries
- Κοιπή Ποταμού (Κοιπή Ποταμού) | Riverbed
- Επέκταση Σχεδίου (Επέκταση Σχεδίου) | Urban Plan Extension
- Επέκταση Σχεδίου - Πρόταση ΔΣ (17/04-6-2020 προαρκτικό τακτικής αναθεώρησης του Δημοτικού Συμβουλίου - Εάνθη) | Urban Plan extension
- Περιοχή προς κατάργηση επέκτασης σχεδίου - Πρόταση ΔΣ (17/04-6-2020 προαρκτικό τακτικής αναθεώρησης του Δημοτικού Συμβουλίου - Εάνθη) | Urban Plan extension
- Ζώνη Προστασίας Κιζανιάς (Κιζανιάς Προστασίας Ζώνη) | Kizaniya Protection Zone
- Περιοχή εντός συγκεκριμένου ορίου ΓΠΣ 2013 | General Development Plan Area
- Συνολική Δύσμησις Πυκνότητα (κατ./Ha) | Density

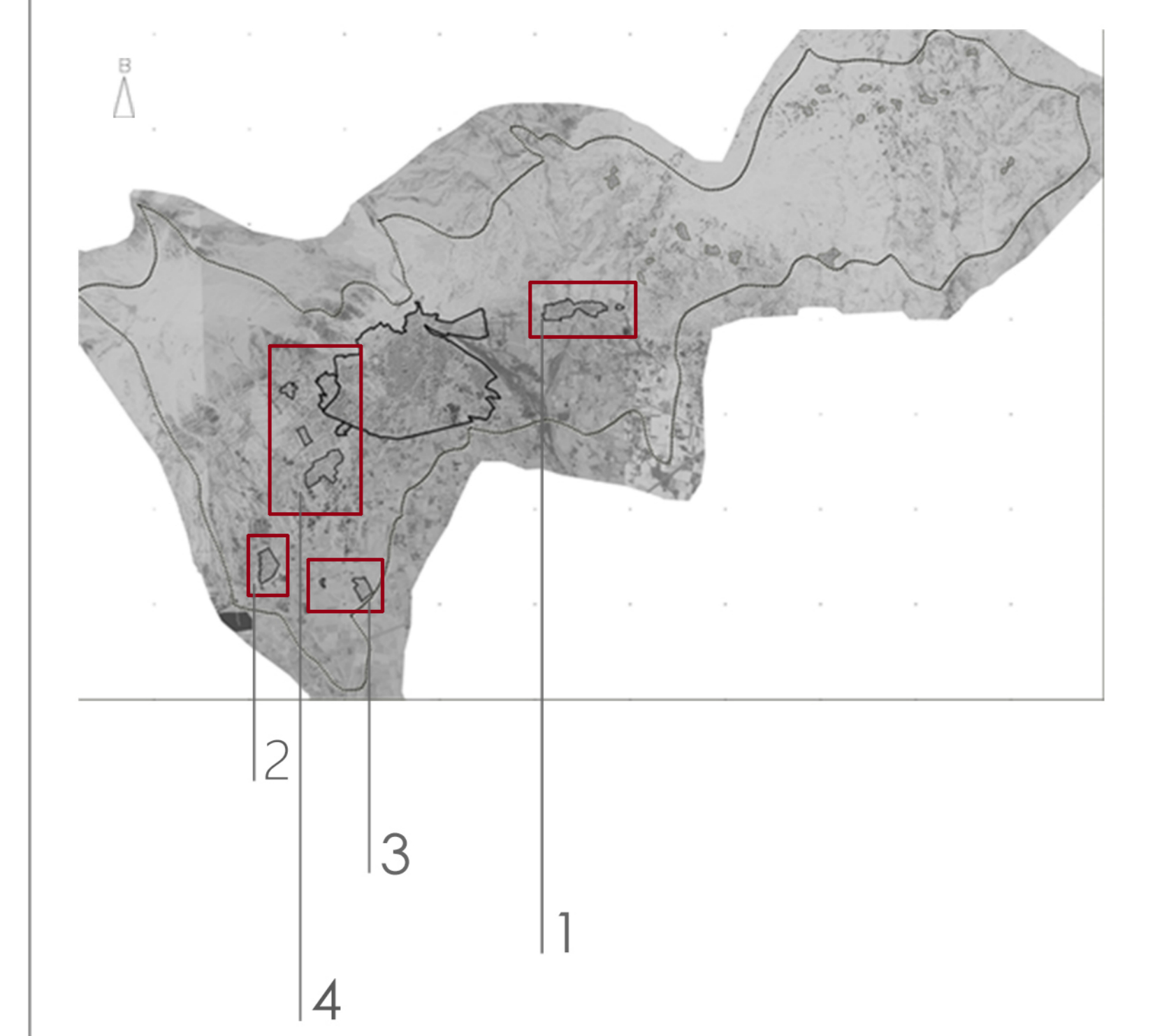

**ΔΗΜΟΤΙΚΗ ΕΝΟΤΗΤΑ ΕΞΑΝΘΗΣ**

ΔΗΜΙΟΥΡΓΙΑ ΨΗΦΙΑΚΩΝ ΧΑΡΤΟΓΡΑΦΙΚΩΝ ΥΠΟΒΑΘΡΩΝ ΚΑΙ ΓΕΝΙΚΟ ΠΟΛΕΟΔΟΜΙΚΟ ΣΧΕΔΙΟ (ΓΠΣ) ΤΗΣ ΔΕ ΕΞΑΝΘΗΣ

**Β2 ΣΤΑΔΙΟ: Πρόταση**

Πολυδομική Οργάνωση Οικισμών της ΔΕ ΕΞΑΝΘΗΣ

Π.3.2.  
Κλίμακα: 1: 5.000

**ΟΜΑΔΑ ΜΕΛΕΤΗΣ:**  
Σύμπραξη Μελετητών:  
Αιλένης Κων/νος Αρχιτέκτων - Συγκοινωνιολόγος  
Αλεξανδράκη Ελένη Αρχιτέκτων - Χωροστάκτης  
Παπαγαράλαμος Χρήστος Γεωλόγος  
Νεβέτακος Γιώργος Πολιτικός Μηχ/κός

**Ειδικό Συνεργάτη/ Σύμβουλο:**  
Κουβέλη Ακατερίνη Αρχιτέκτων - Πολυεξόμοιος  
Χαραλαμπίδου Μαρία Πολυεξόμοιος - Χωροστάκτης

ΔΙΕΥΘΥΝΤΗΣ ΔΕΥΤΕΡΟΒΑΘΜΙΑΣ ΑΝΤΙΦΟΡΕΩΝ ΕΞΑΝΘΗΣ	ΕΝΕΡΓΕΙΑ	ΟΝΟΜΑΤΕΠΙΘΥΜΙΟ	ΗΜΕΡΟΜΗΝΙΑ	ΥΠΟΓΡΑΦΗ
	ΕΠΕΛΕΓΜΕΝΗ	Επιβλ.Πουσα	Χατζηκανατανίτου Δωροθέα Τοπογράφος Μη/κός	

ΜΑΡΤΙΟΣ 2022