



# ΕΦΗΜΕΡΙΣ ΤΗΣ ΚΥΒΕΡΝΗΣΕΩΣ

## ΤΗΣ ΕΛΛΗΝΙΚΗΣ ΔΗΜΟΚΡΑΤΙΑΣ

ΤΕΥΧΟΣ ΑΝΑΓΚΑΣΤΙΚΩΝ ΑΠΑΛΛΟΤΡΙΩΣΕΩΝ ΚΑΙ ΠΟΛΕΟΔΟΜΙΚΩΝ ΘΕΜΑΤΩΝ

Αρ. Φύλλου 174

22 Μαΐου 2013

### ΑΠΟΦΑΣΕΙΣ

Αριθμ. 28596

Τροποποίηση και συμπλήρωση της υπ' αριθμ. 46855/29-10-2010 απόφασης του Αναπληρωτή Υπουργού Περιβάλλοντος Ενέργειας και Κλιματικής Αλλαγής «Αναθεώρηση του Γενικού Πολεοδομικού Σχεδίου (Γ.Π.Σ.) του Δήμου Ξάνθης (Ν. Ξάνθης) και καθορισμός όρων και περιορισμών δόμησης» (ΑΑΠ 529).

#### Ο ΑΝΑΠΛΗΡΩΤΗΣ ΥΠΟΥΡΓΟΣ ΠΕΡΙΒΑΛΛΟΝΤΟΣ, ΕΝΕΡΓΕΙΑΣ ΚΑΙ ΚΛΙΜΑΤΙΚΗΣ ΑΛΛΑΓΗΣ

Έχοντας υπόψη:

1. Τις διατάξεις των άρθρων 38 και 39 του Κώδικα Βασικής Πολεοδομικής Νομοθεσίας (Κ.Β.Π.Ν.), που κυρώθηκε με το άρθρο πρώτο του από 14/27.7.1999 π.δ/τος (Δ' 580).
2. Τις διατάξεις της παρ. 11 του άρθρου 4 του Ν. 2508/1997 «Βιώσιμη οικιστική ανάπτυξη των πόλεων και οικισμών της χώρας και άλλες διατάξεις» (Α' 124).
3. Τις διατάξεις του άρθρου 90 του Κώδικα Νομοθεσίας για την Κυβέρνηση και τα κυβερνητικά όργανα, που κυρώθηκε με το άρθρο πρώτο του π.δ/τος 63/2005 (Α' 98).
4. Την υπ' αριθμ. Υ46/6-7-2012 απόφαση Πρωθυπουργού «Καθορισμός αρμοδιοτήτων του Αναπληρωτή Υπουργού Περιβάλλοντος, Ενέργειας και Κλιματικής Αλλαγής Σταύρου Καλαφάτη» (Β' 2101).
5. Το υπ' αριθμ. 723/44973/26.07.2012 (αριθμ. ΥΠΕΚΑ 37961/27.7.2012) έγγραφο του Τμήματος Πολεοδομίας και Πολεοδομικών Εφαρμογών της Διεύθυνσης Τεχνικών Υπηρεσιών του Δήμου Ξάνθης.
6. Την υπ' αριθμ. 147/2011 γνωμοδότηση του Κεντρικού Συμβουλίου Χωροταξίας Οικισμού και Περιβάλλοντος.
7. Την υπ' αριθμ. 14/2013 γνωμοδότηση του Κεντρικού Συμβουλίου Πολεοδομικών Θεμάτων και Αμφισβητήσεων.
8. Το γεγονός ότι από τις κανονιστικές διατάξεις αυτής της απόφασης δεν προκαλείται δαπάνη σε βάρος του κρατικού προϋπολογισμού και του προϋπολογισμού του οικείου ΟΤΑ, αποφασίζουμε:  
Εγκρίνεται η τροποποίηση και συμπλήρωση της υπ' αριθμ. 46855/29-10-2010 απόφασης του Αναπληρωτή Υπουργού Περιβάλλοντος, Ενέργειας και Κλιματικής Αλλαγής «Αναθεώρηση του Γενικού Πολεοδομικού Σχεδίου (Γ.Π.Σ.) του Δήμου Ξάνθης (Ν. Ξάνθης) και καθορισμός όρων και περιορισμών δόμησης» (ΑΑΠ 529) και ειδικότερα:

Α. Η παράγραφος β της υποενότητας 1 Α τροποποιείται και συμπληρώνεται ως εξής:

1. Στο τέλος του δευτέρου εδαφίου της παραπάνω παραγράφου προστίθενται τα ακόλουθα:

«Στην ΠΕ1 και σε τμήμα της ΠΕ2, ισχύουν οι χρήσεις γης και οι όροι και περιορισμοί δόμησης που καθορίστηκαν με την 501/26.9.1995 απόφαση του Νομάρχη Ξάνθης (Δ' 821) και το από 29.8.1996 π.δ/γμα (Δ' 1037)».

2. Το τρίτο εδάφιο αντικαθίσταται ως ακολούθως:

«Καθορισμός τοπικών πολεοδομικών κέντρων στις Π.Ε. 6, 7, 9, 10, 11, 13, 14 και 16, όπως προσδιορίζονται από το άρθρο 4 του από 23.2.1987 π.δ/τος (Δ' 166) με εξαίρεση τις περιπτώσεις με αριθμό 16, 18 και 19 του ως άνω άρθρου».

3. Το τέταρτο εδάφιο αντικαθίσταται ως εξής:

«Καθορισμός ειδικού πολεοδομικού κέντρου στην Π.Ε. 12 όπου ειδικότερα επιτρέπεται η χωροθέτηση και ανάπτυξη επιχειρηματικών δραστηριοτήτων εξυπηρέτησης της πόλης και της ευρύτερης περιοχής της, όπως προσδιορίζεται από το άρθρο 4 του παραπάνω π.δ/τος, με εξαίρεση τις περιπτώσεις με αριθμό 11 και 19. Στη ζώνη αυτή χωροθετούνται και οι εγκαταστάσεις του Συνδέσμου Διαχείρισης Απορριμμάτων Ν. Ξάνθης».

4. Το πέμπτο εδάφιο αντικαθίσταται ως ακολούθως:

«Καθορισμός περιοχών ΒΙΠΑ - ΒΙΟΠΑ προς εξυγίανση στις Π.Ε. 15 και 16, όπως προσδιορίζεται από το άρθρο 5 του παραπάνω π.δ/τος, όπως το άρθρο αυτό ισχύει, με επιτρεπόμενες χρήσεις αυτές της παραγράφου Β του άρθρου 1 του ιδίου ως άνω π.δ/τος εκτός των περιπτώσεων με αριθμό 1, 2, 13, 14, 15 και 27. Σε τμήμα της Π.Ε. 15 χωροθετείται ζώνη με ειδική κατεύθυνση ανάπτυξης καινοτομίας με θερμοκοιτίδες επιχειρήσεων, της οποίας η περιγραφή λειτουργίας θα προκύψει από ειδική μελέτη».

Β. Η παράγραφος α της υποενότητας 1 Γ τροποποιείται και συμπληρώνεται ως εξής:

1. Το τρίτο εδάφιο της παραπάνω παραγράφου αντικαθίσταται ως ακολούθως: «Δημιουργία, μετά από ειδική συγκοινωνιακή μελέτη, εκτεταμένου δικτύου πεζοδρόμων, εκτεταμένου δικτύου ποδηλατοδρόμων στο κέντρο της πόλης, υπαίθριων χώρων στάθμευσης στους άξονες των εισόδων και εξόδων της πόλης σε συνδυασμό με τις αστικές συγκοινωνίες και το προτεινόμενο μέσο σταθερής τροχιάς».

2. Στο τέλος της παραπάνω παραγράφου α της υποενότητας 1 Γ προστίθεται νέο εδάφιο ως εξής:

«Χωροθέτηση νέου σιδηροδρομικού σταθμού σε συνδυασμό με χώρο εγκαταστάσεων ΚΤΕΛ στα νότια όρια της Π.Ε. 14, μετά και από τη συναίνεση του ΟΣΕ».

3. Μετά την παράγραφο δ της υποενότητας 1 Γ προστίθεται νέο εδάφιο ε ως ακολούθως:

«ε. Σύστημα διαχείρισης απορριμμάτων. Δημιουργία συστήματος ανακύκλωσης υλικών για όλη την πόλη της Ξάνθης σύμφωνα με τον ΠΕΣΔΑ».

Γ. Αντικαθίστανται οι χάρτες Π1.11, Π.2.1, Π.2.2.2, Π.2.3.2 - 2.4.2, Π.2.6.2 - Π.2.7.2, Π.3.1.2 - Π.3.2 - Π.3.3 οι οποίοι συνδημοσιεύθηκαν με την υπ' αριθμ. 46855/29-10-2010 απόφαση του Αναπληρωτή Υπουργού Περιβάλλοντος,

Ενέργειας και Κλιματικής Αλλαγής με νέους αντίστοιχους, συνοπτικά αντίτυπα των οποίων θεωρημένα από τον Προϊστάμενο της Διεύθυνσης Τοπογραφικών Εφαρμογών με την 28596/2013 πράξη του δημοσιεύονται με την παρούσα απόφαση.

Η ισχύς της παρούσας απόφασης αρχίζει από τη δημοσίευσή της στην Εφημερίδα της Κυβερνήσεως.

Η απόφαση αυτή να δημοσιευθεί στην Εφημερίδα της Κυβερνήσεως.

Αθήνα, 30 Απριλίου 2013

Ο ΑΝΑΠΛΗΡΩΤΗΣ ΥΠΟΥΡΓΟΣ

**ΣΤΑΥΡΟΣ ΚΑΛΑΦΑΤΗΣ**

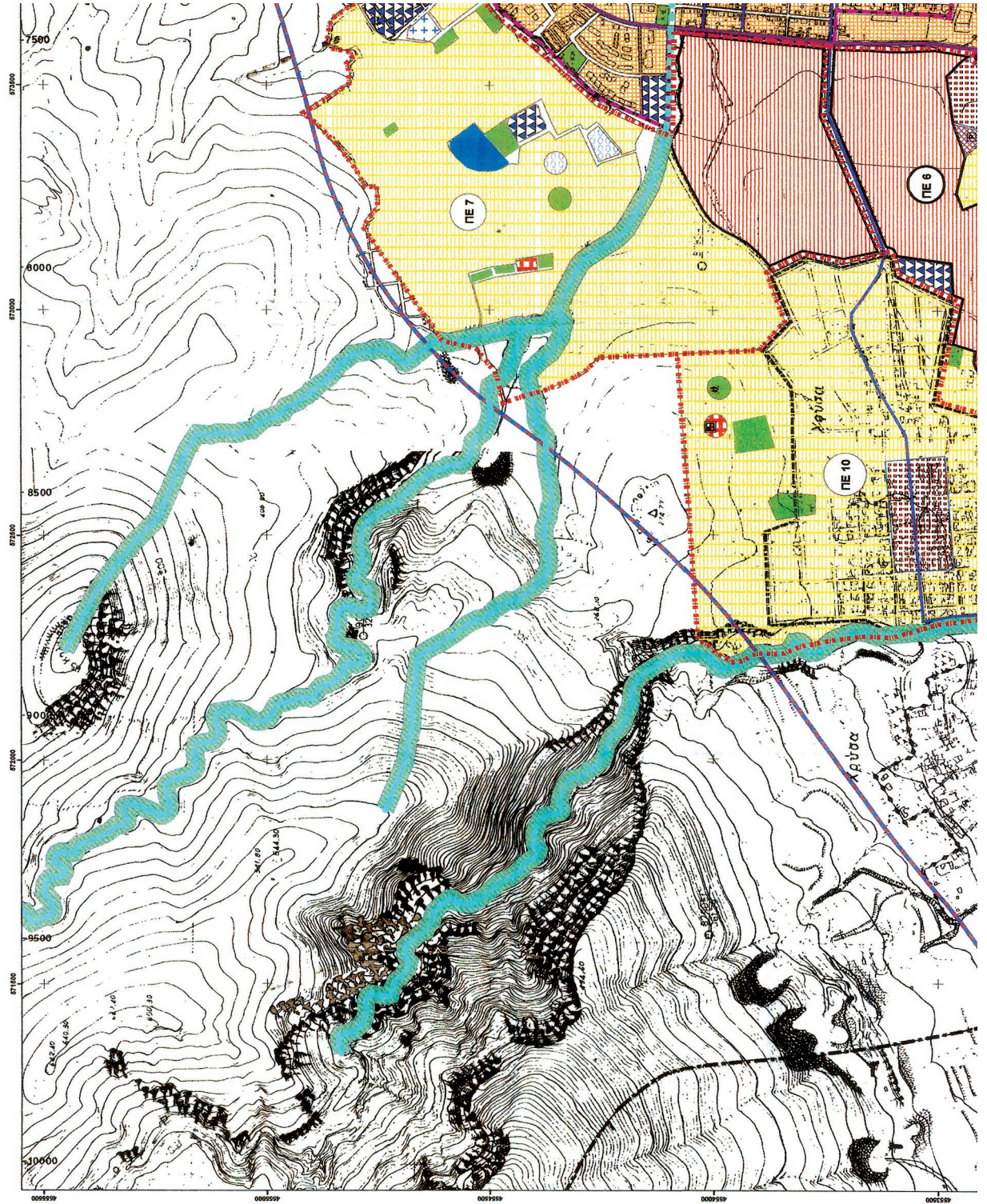

**ΕΘΝΙΚΟ ΤΥΠΟΓΡΑΦΕΙΟ**  
Για τεχνικούς λόγους στο σχεδιάγραμμα,  
έγινε σμίκρυνση, κατά ποσοστό **37%**

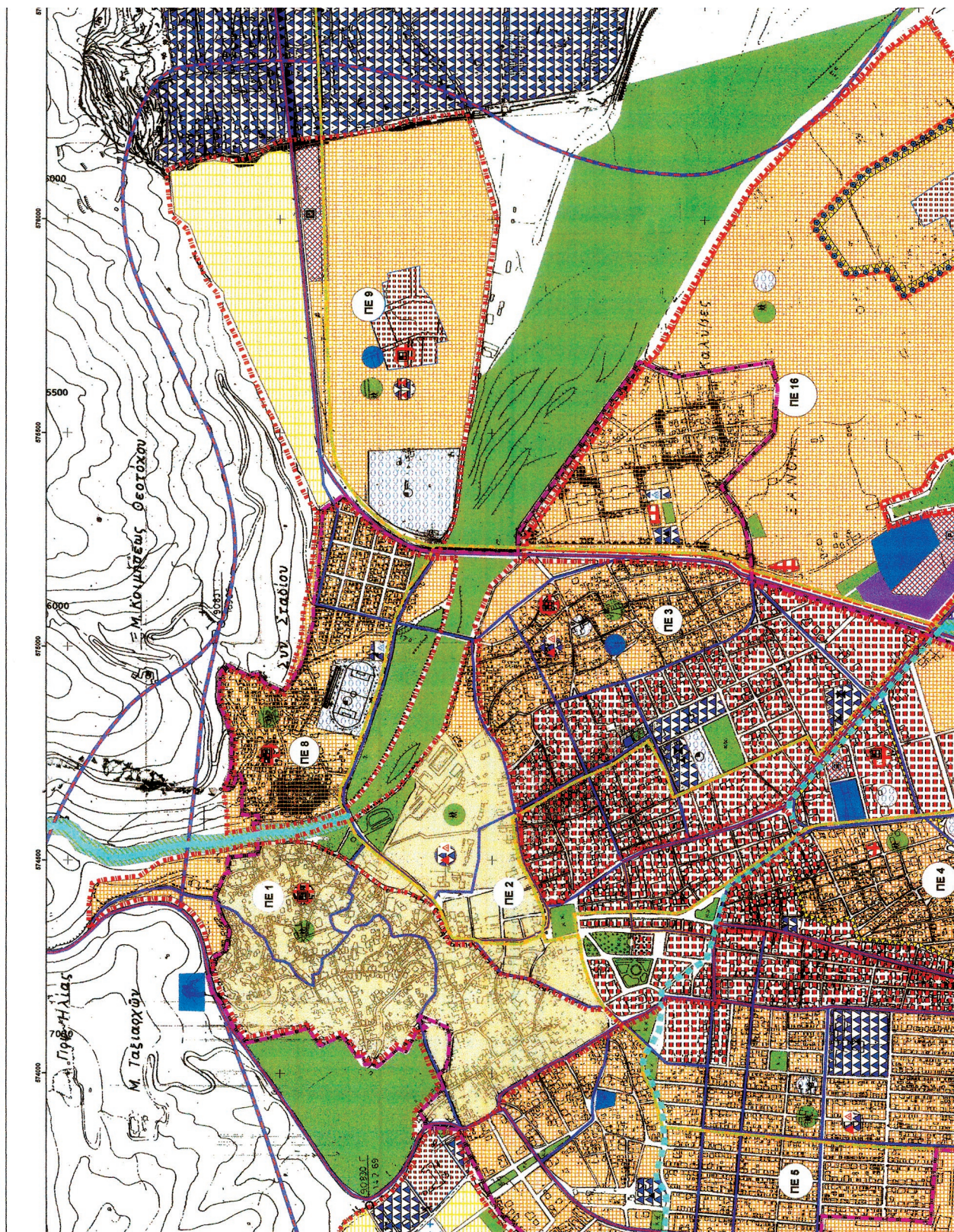

ΥΠΟΥΡΓΕΙΟ ΠΕΡΙΒΑΛΜΟΝΤΟΣ  
ΕΝΕΡΓΕΙΑΣ & ΚΛΙΜΑΤΙΚΗΣ ΑΝΑΓΗΣ

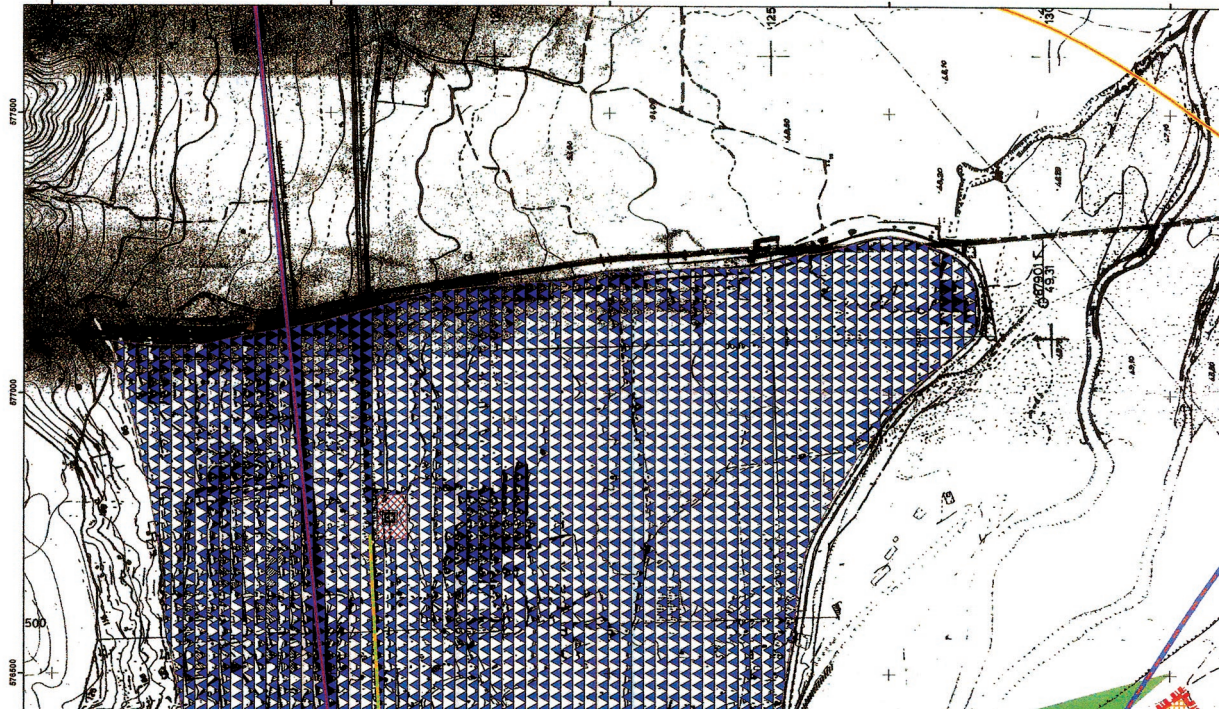

ΣΥΜΒΟΛΙΑ

- ⊕ αθλητικές εγκαταστάσεις
- ⊙ αθλητικό κέντρο
- ⊙ γήπεδο ποδοσφαίρου
- ⊙ γήπεδο μπάσκετ τένις βόλλευ
- ⊙ ηηπατολογείο
- ⊙ προτεινόμενο ηηπατολογείο
- ⊙ δημοτικό σχολείο
- ⊙ γυμνασίο
- ⊙ προτεινόμενο γυμνασίο
- ⊙ Λυκείο
- ⊙ προτεινόμενο Λυκείο
- ⊙ Πανεπιστήμιο
- ⊙ παιδική χώρα
- ⊙ προτεινόμενη παιδική χώρα
- ⊙ προτεινόμενος παιδικός σταθμός
- ⊙ γηροκομείο
- ⊙ εκκλησία
- ⊙ νοσοκομείο
- ⊙ ΚΤΕΛ
- ⊙ ελεγκτική θέση ΚΤΕΛ
- ⊙ προτεινόμενος σταθμός Μεσού Σπυτέρης Τροχών
- ⊙ προτεινόμενος σιδηροδρομικός σταθμός
- ⊙ χυμός σταθμεύσης
- ⊙ Σύνδεσμος δικαζοκράτης απορριμμάτων Σπυτέρης
- ⊙ σφραγεία
- ⊙ προτεινόμενη σιδηροδρομική γραμμή
- ⊙ οριο πολεοδομικών ενότητων
- ⊙ ρεμάτα
- ⊙ διεθέτουμενα ρεμάτα
- ⊙ οριο σιγείου
- ⊙ ζώνη ειδικών κινήτρων
- ⊙ προτεινόμενο δίκτυο μεσού σπυτέρης τροχών
- ⊙ οδοί ηηπας κυκλοφορίας
- ⊙ αυλικατρες οδοι
- ⊙ προτεινόμενες αρτηρίες
- ⊙ αρτηρίες
- ⊙ οριο περιοχής αναγκαστικής
- ⊙ ειδική ζώνη υποδοχής συντελεστή
- ⊙ ζώνη προστασίας ρεμάτων
- ⊙ χονδρομητορο
- ⊙ Εγκαταστάσεις Μεσών Μαζικής Μεταφοράς
- ⊙ ηηπονία
- ⊙ κεντρικές λατουρηνες
- ⊙ οημια κεντρα με εδραση τις κατηγορίες 16, 18 και 19 του άρθρου 4 του π.δ. 23.2/6.3.1987
- ⊙ ιδιός πολεοδομικό κέντρο με εδραση τις κατηγορίες 11 και 19 του άρθρου 4 του π.δ. 23.2/6.3.1987
- ⊙ τουρισμός αναψυχή
- ⊙ θιαρες χωρες
- ⊙ αστικό πρασινάκι ελεύθερο κοινοχρηστος χωρα
- ⊙ ηηλίου επαναστασης Αποθήκη με επιθήμια Ν. αεραφου

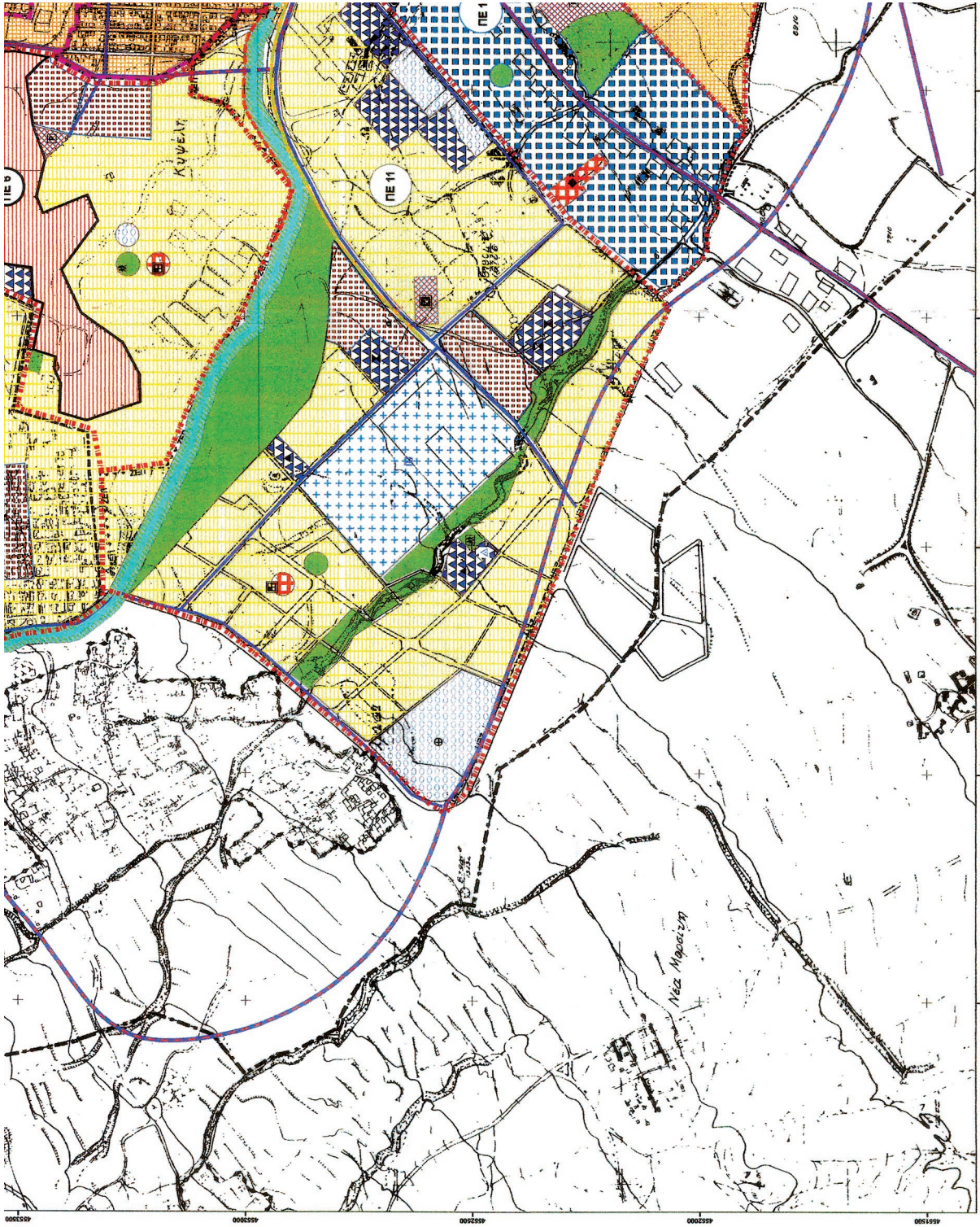

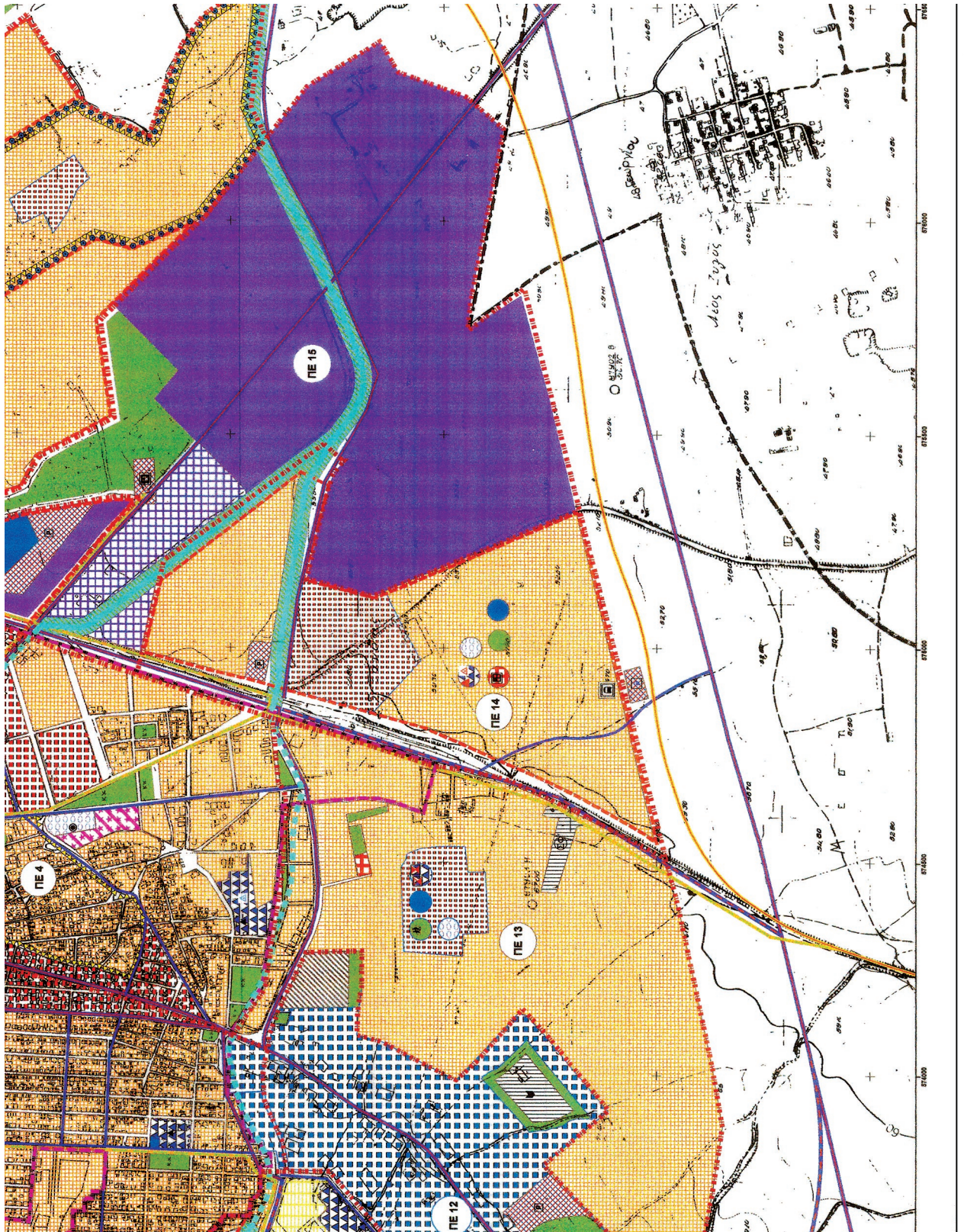





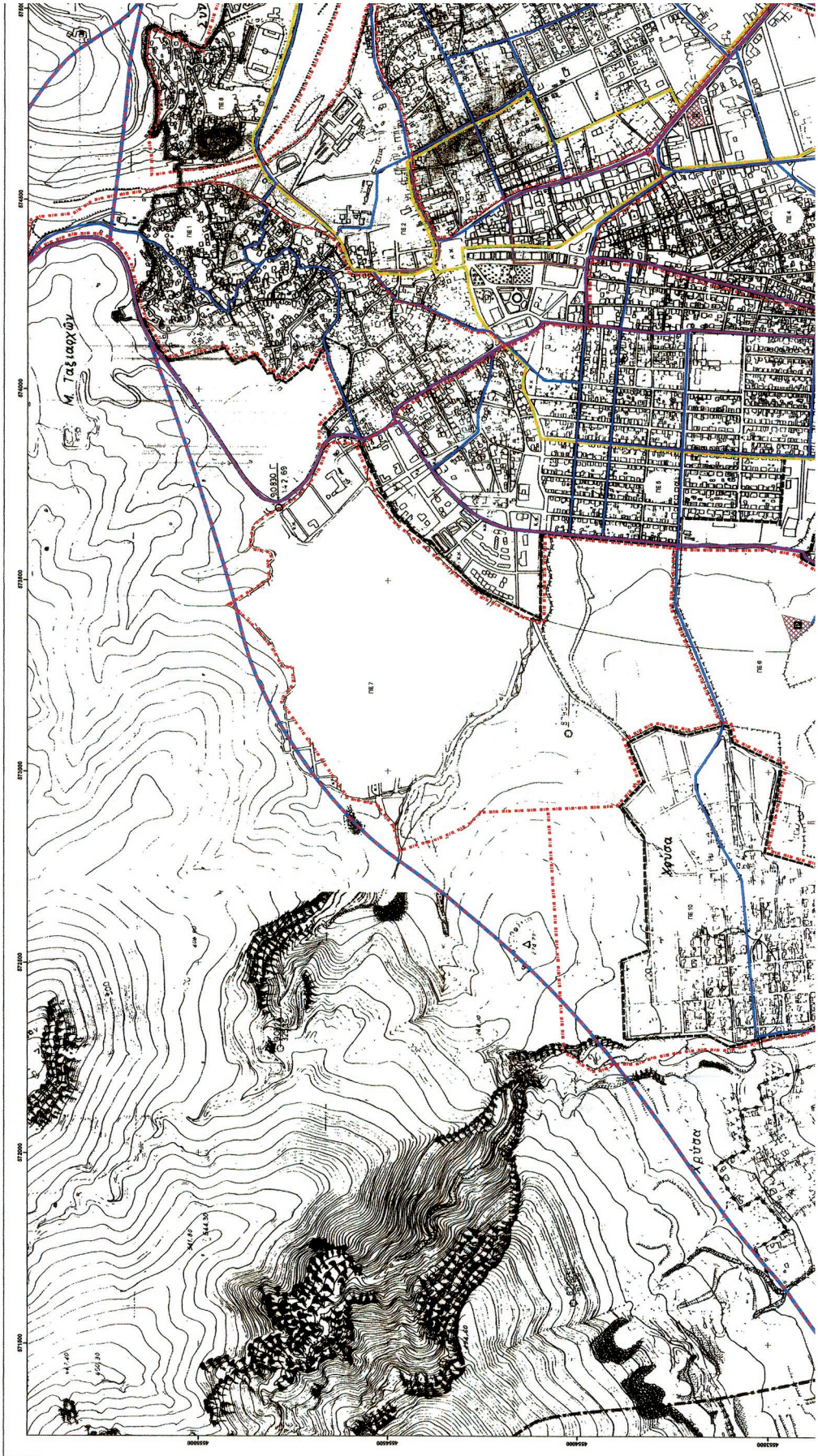

**ΕΘΝΙΚΟ ΤΥΠΟΓΡΑΦΕΙΟ**  
Για τεχνικούς λόγους στο σχεδιάγραμμα,  
έγινε σμίκρυνση, κατά ποσοστό **31%**

**ΥΠΟΥΡΓΕΙΟ ΠΕΡΙΒΑΛΛΟΝΤΟΣ  
ΕΝΕΡΓΕΙΑΣ & ΚΛΙΜΑΤΙΚΗΣ ΑΛΛΑΓΗΣ**

- ΥΠΟΜΟΝΗΜΑ**
- ☐ ΚΤΕΛ
  - ☐ ενδεικτική θέση ΚΤΕΛ
  - ☐ προτεινόμενος σιδηροδρομικός σταθμός
  - ☐ προτεινόμενος σταθμός Μεσού Σταθερής Τροχίας
  - ☐ χώρος σταθμίσσης
  - ☐ οριο πολεοδομικών ενότητων
  - ☐ αρτηρίες
  - ☐ συλλεκτήριες οδοί
  - ☐ οδοί ηπιπας κυκλοφορίας
  - ☐ προτεινόμενες αρτηρίες
  - ☐ προτεινόμενο δίκτυο μεσού σταθερής τροχίας
  - ☐ προτεινόμενη σιδηροδρομική γραμμή
  - ☐ Εγκαταστάσεις Μεσών Μαζικής Μεταφοράς



Αρ. Φωτ. 47/13  
σ.κ. 6

**ΥΠΟΥΡΓΕΙΟ ΠΕΡΙΒΑΛΛΟΝΤΟΣ  
ΕΝΕΡΓΕΙΑΣ & ΚΛΙΜΑΤΙΚΗΣ ΑΛΛΑΓΗΣ**

ΕΠΙΧΕΙΡΗΣΙΑΚΟ ΠΡΟΓΡΑΜΜΑ "Γ. ΣΠΕΣ/ΕΠΙΧΕΙΡΗΣΙΑΚΟ ΠΡΟΓΡΑΜΜΑ ΚΑΙ ΣΥΛΛΟΓΗ ΕΡΓΩΝ ΠΡΟΤΕΙΝΟΜΕΝΩΝ ΣΤΑΘΜΩΝ ΚΤΕΛ ΣΤΟ ΣΥΣΤΗΜΑ ΜΕΣΩΝ ΜΑΖΙΚΗΣ ΜΕΤΑΦΟΡΑΣ ΤΗΣ ΑΤΤΙΚΗΣ (Ε.Π.Σ.) ΤΟΥ ΣΥΛΛΟΓΟΥ ΣΤΑΘΜΩΝ ΚΤΕΛ ΚΑΙ ΚΑΤΑΣΤΑΣΕΩΝ ΕΡΓΩΝ ΚΑΙ ΠΕΡΙΟΡΙΣΜΩΝ ΣΥΜΜΟΡΦΕ (ΝΑΤ 584).  
ΑΘΗΝΑ 30 Απριλίου 2013  
ο Δ/ΝΤΗΣ  
Α. ΜΕΡΕΤΑΚΗΣ

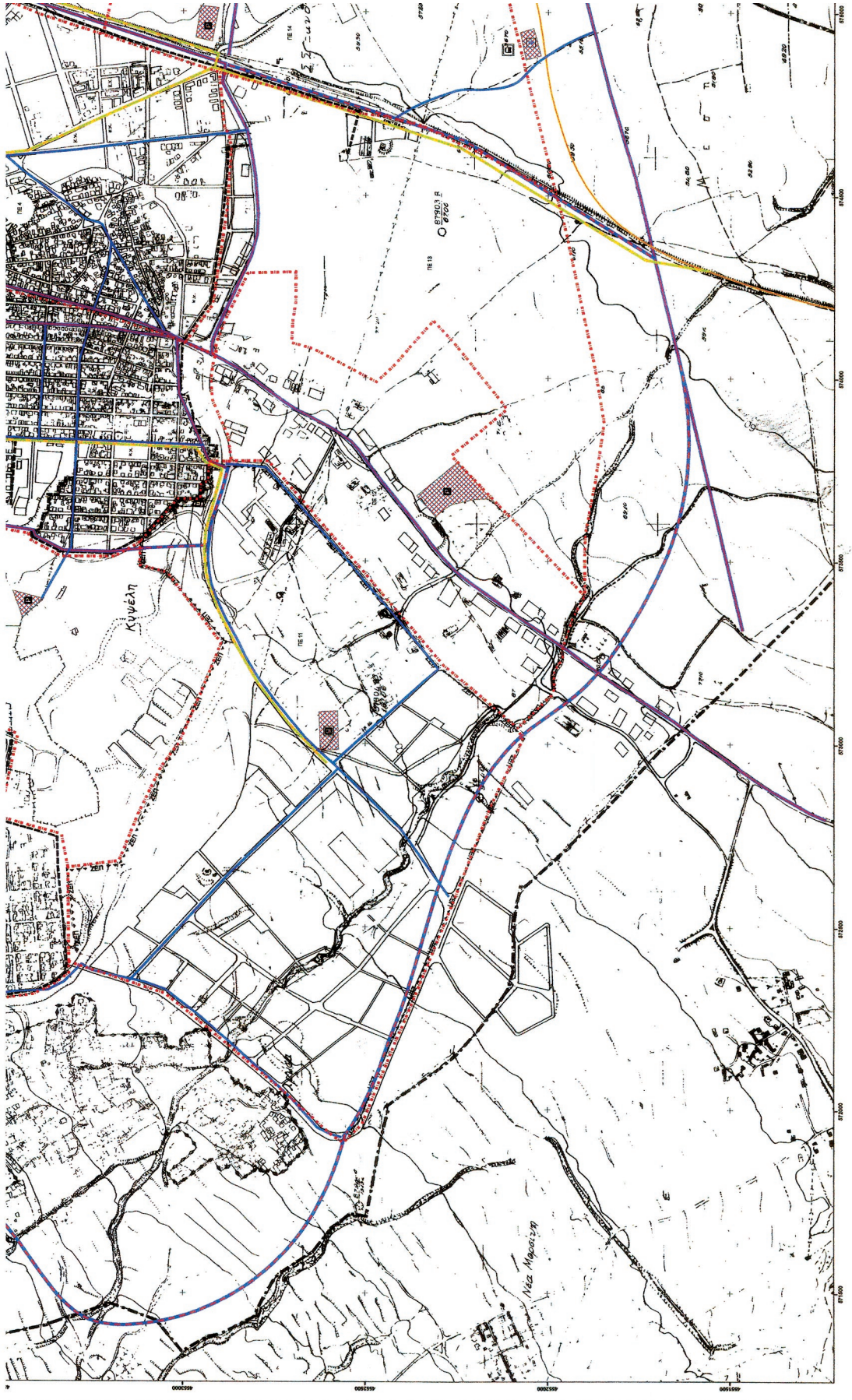

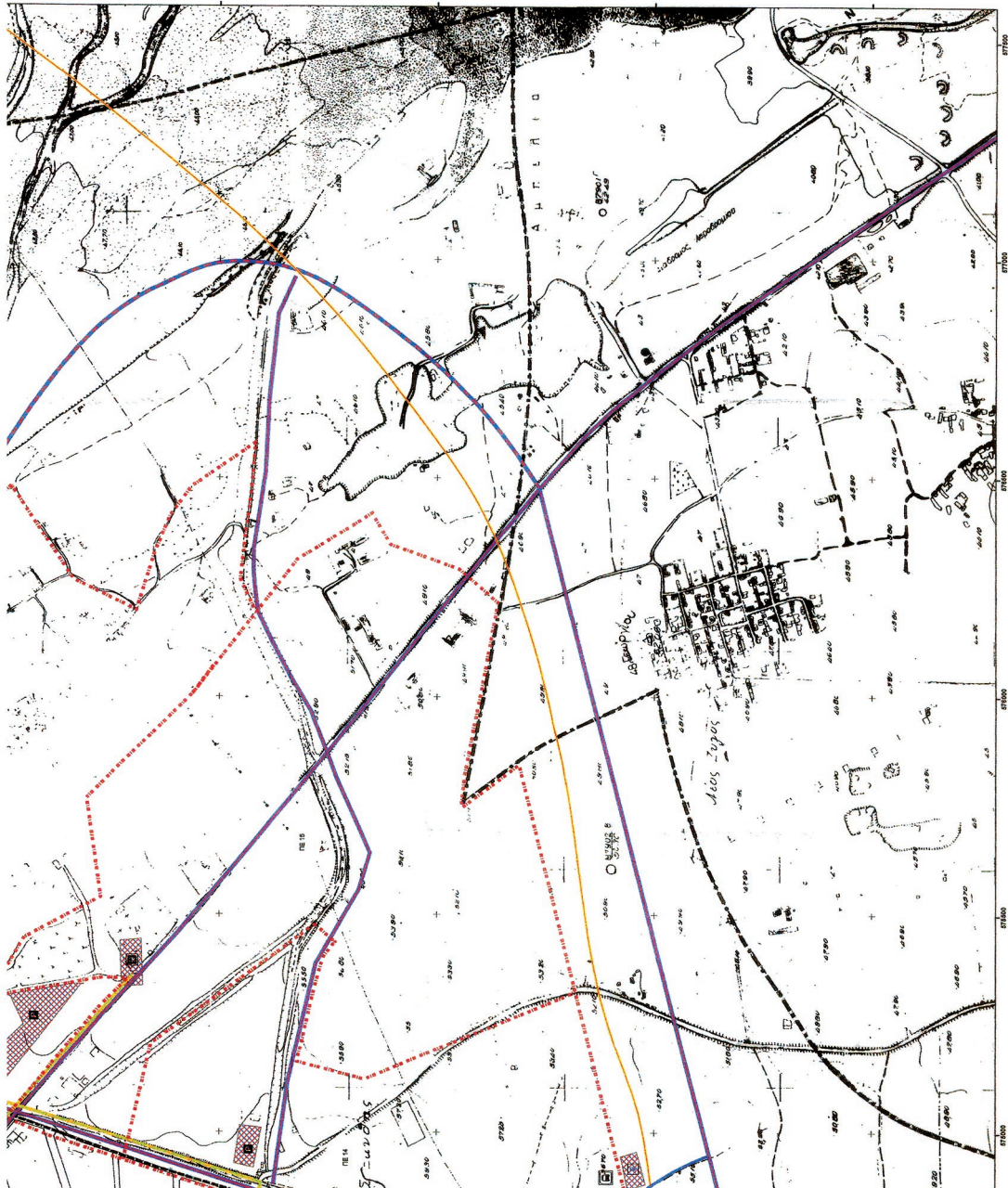

ΚΕΝΤΡΙΚΟ ΓΕΩΜΕΤΡΙΚΟ ΠΡΟΓΡΑΜΜΑ  
 ΕΚΔΟΣΗ 2. ΣΥΜΠΛΗΡΩΣΗ  
 Το παρόν πρόγραμμα αφορά στην 1η  
 φάση της προγραμματισμένης  
 επέκτασης του οικισμού της  
 Αθλιότρις.  
 ΠΡΟΜΕΤΡΕΣ  
 Γ. ΑΓΓΕΛΙΝΟΣ  
 ΓΕΩΜΕΤΡΟΣ

Το παρόν πρόγραμμα  
 αφορά στην 1η φάση  
 της προγραμματισμένης  
 επέκτασης του οικισμού  
 της Αθλιότρις.  
 Γ. ΑΓΓΕΛΙΝΟΣ  
 ΓΕΩΜΕΤΡΟΣ

**ΔΗΜΟΣ ΞΑΝΘΗΣ**  
**ΓΕΝΙΚΟ ΠΟΛΕΟΔΟΜΙΚΟ ΣΧΕΔΙΟ**

**ΔΙΑΧΩΜΗ ΠΛΑΚΑΚΩΝ**

1992	1993	1994	1995
1996	1997	1998	1999
2000	2001	2002	2003
2004	2005	2006	2007

Η παρούσα πινακίδα είναι σύνθετη από  
 τη λογισμικό υπολογιστή της εταιρείας Γ.Σ.Σ.

ΚΩΔΙΚΟΣ:	ΧΡΟΝΟΛΟΓΙΑ:
1: 8000	ΦΕΒΡΟΥΑΡΙΟΣ 2013

**ΟΜΑΔΑ ΜΕΛΕΤΗΣ**

Μελετητές:  
 Αλέξ. Μισοβάνης  
 αρχιτέκτων μηχανικός - πολεοδόμος  
 Κων. Λαλιός  
 πολιτικός μηχανικός - Δρ. Πολεοδόμος  
 Ε. Ανδραδάου - Θεοδωρίδου  
 αντ. τοπογράφος μηχανικός - πολεοδόμος

Συμμετέχοντες Μελετητές:  
 Χαρ. Παπαθόδης  
 Πολεοδόμος-αρχιτεκτονολόγος

**ΜΕΤΑΦΟΡΙΚΟ ΔΙΚΤΥΟ**

ΧΑΡΤΗΣ:

**Π - 2.1**

**ΓΕΝΙΚΟ ΠΟΛΕΟΔΟΜΙΚΟ ΣΧΕΔΙΟ**

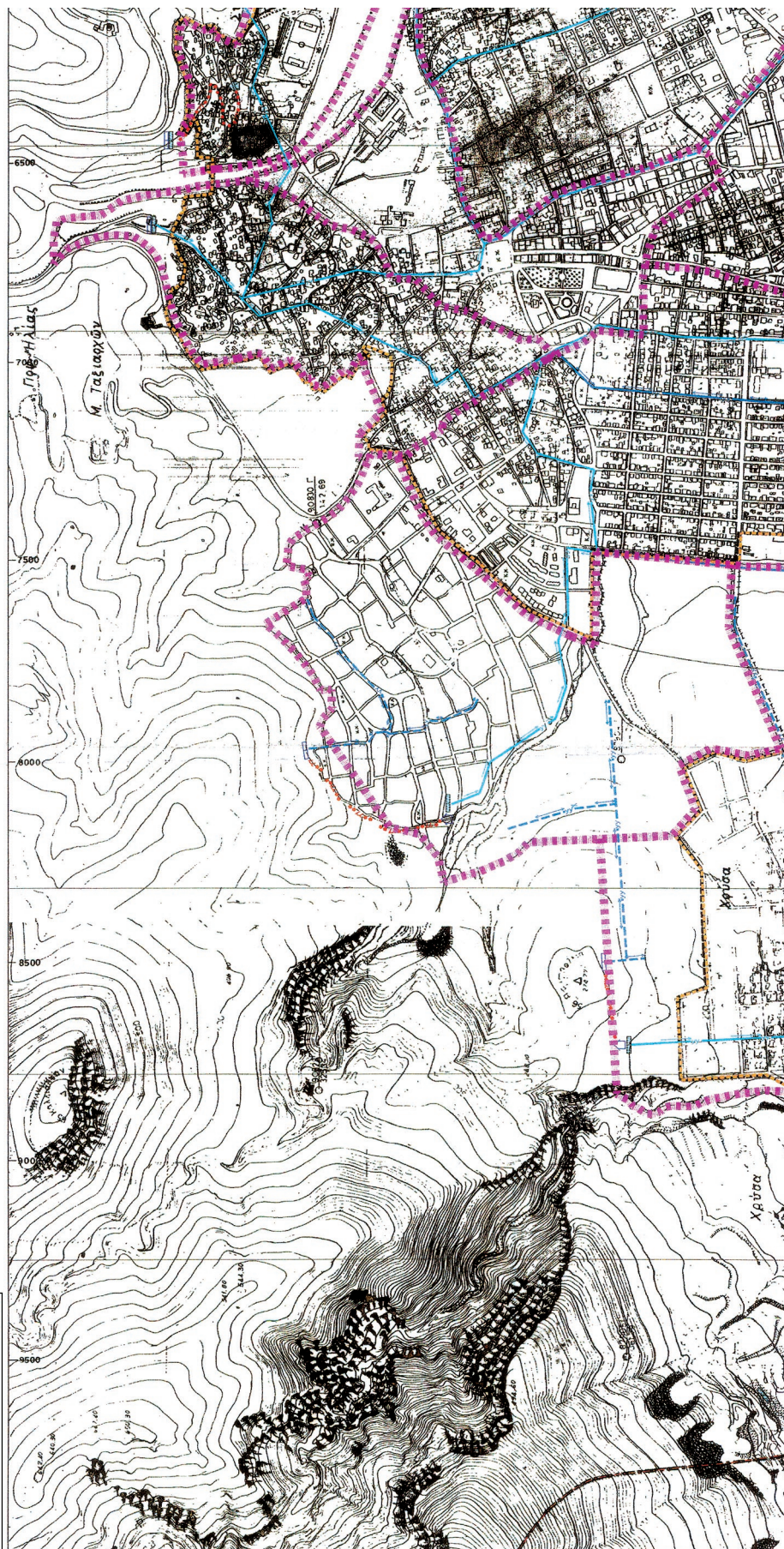

**ΕΘΝΙΚΟ ΤΥΠΟΓΡΑΦΕΙΟ**  
 Για τεχνικούς λόγους στο σχεδιάγραμμα,  
 έγινε σμίκρυνση, κατά ποσοστό **31%**

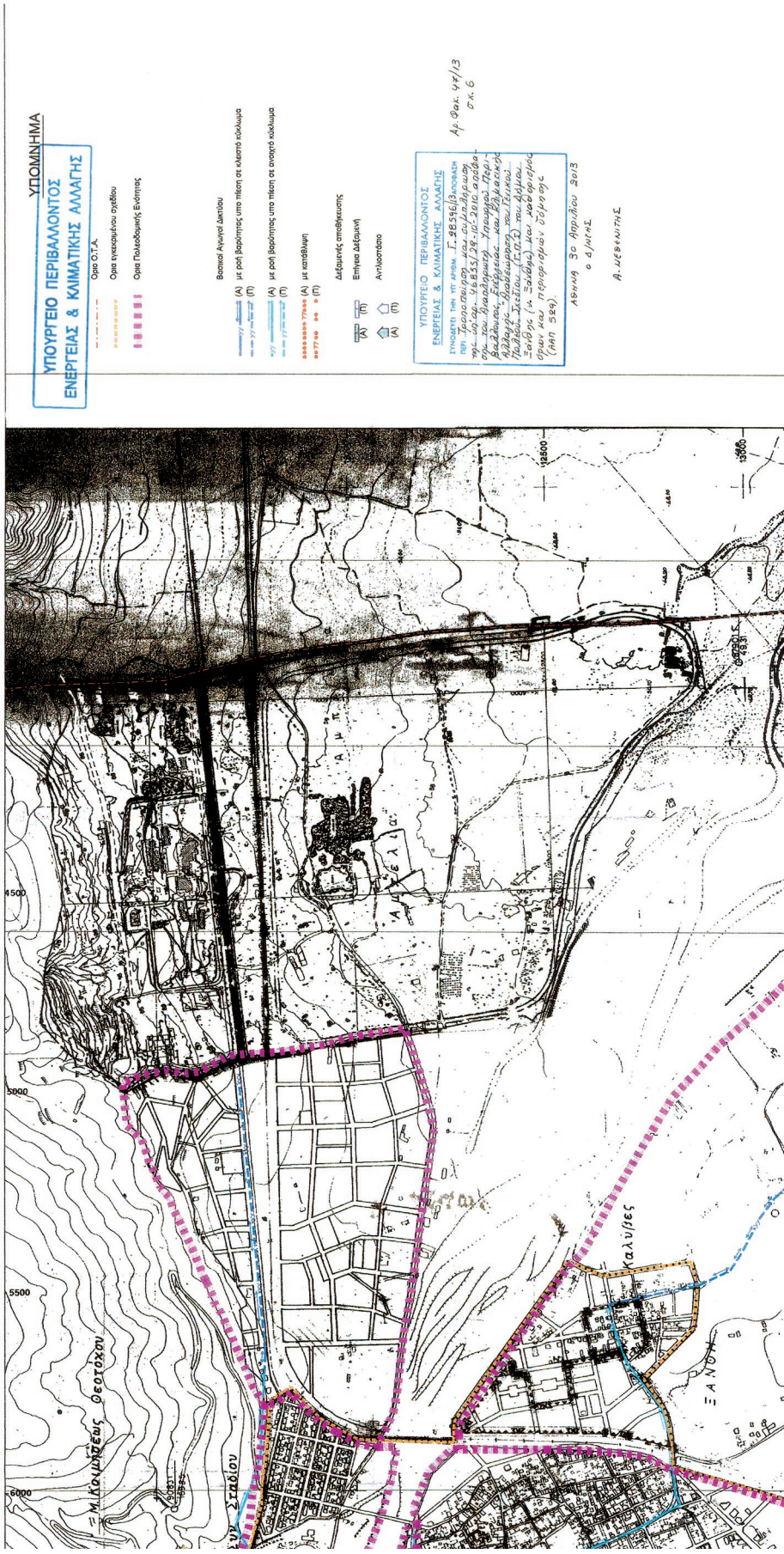

**ΥΠΟΜΝΗΜΑ**  
**ΥΠΟΥΡΓΕΙΟ ΠΕΡΙΒΑΛΛΟΝΤΟΣ**  
**ΕΝΕΡΓΕΙΑΣ & ΚΛΙΜΑΤΙΚΗΣ ΑΛΛΑΓΗΣ**

Όριο Ο.Τ.Α.  
 Όρια ενεργειακού σχεδίου  
 Όρια Πολυδιαμεριστικής Ενότητας

Βασική Ανεγερσιμότητα  
 (A) με ροή βελτιστοποιημένη υπό πίεση σε ολόκληρο κύκλο  
 (M) με ροή βελτιστοποιημένη υπό πίεση σε εναλλάξ κύκλους  
 (A) με κατεύθυνση  
 Διεύθυνση αποθήκευσης  
 Επίγεια διάταξη  
 Αντικείμενο

**ΥΠΟΥΡΓΕΙΟ ΠΕΡΙΒΑΛΛΟΝΤΟΣ**  
**ΕΝΕΡΓΕΙΑΣ & ΚΛΙΜΑΤΙΚΗΣ ΑΛΛΑΓΗΣ**  
 ΠΡΟΣΦΕΡΩΝ ΤΩΝ ΠΡ. ΑΝ.Α.Α. Τ. 2855/2013  
 Αρ. Φακ. 47/13  
 Σ.Α. 6

Αθήνα 30 Ιουλίου 2013  
 ο Δ/ντης  
 Α. ΜΕΣΣΕΛΗΣ

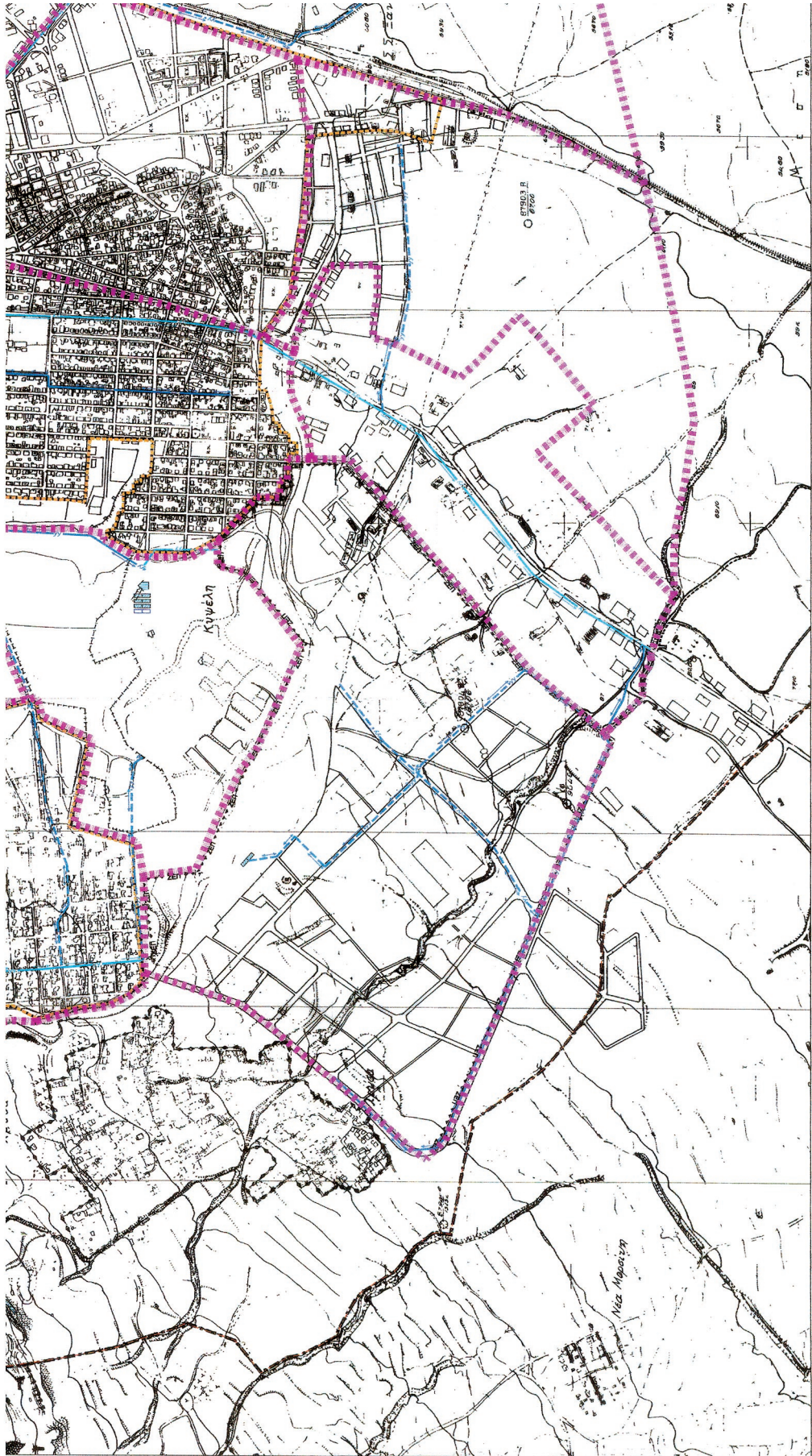

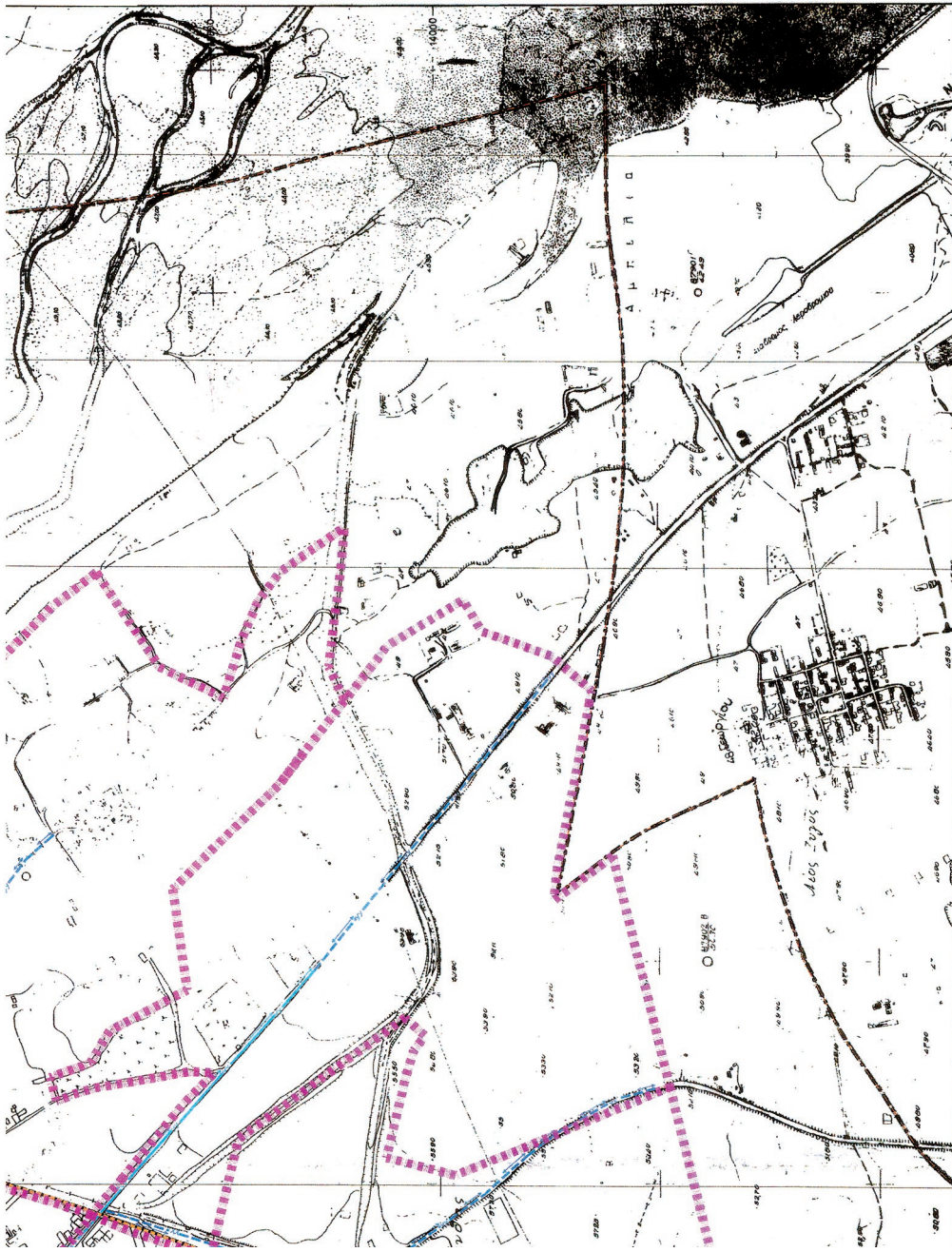

ΚΕΝΤΡΙΚΟ ΓΡΑΦΕΙΟ ΤΕΧΝΙΚΩΝ ΥΠΟΔΟΜΩΝ  
 ΓΕΝΙΚΟ Δ. ΠΕΛΟΠΟΝΝΗΣΟΥ  
 Το σχέδιο υποβάλλεται σύμφωνα με τις διατάξεις του άρθρου 17 του Ν. 1327/83 και σύμφωνα με τις διατάξεις του άρθρου 10 του Ν. 1327/83.  
 ΟΡΘΟΓΡΑΦΙΚΟ ΣΧΕΔΙΟ  
 Γ. ΚΑΡΑΓΙΑΝΝΗΣ  
 Γ. ΚΑΡΑΓΙΑΝΝΗΣ

Το σχέδιο υποβάλλεται σύμφωνα με τις διατάξεις του άρθρου 17 του Ν. 1327/83 και σύμφωνα με τις διατάξεις του άρθρου 10 του Ν. 1327/83.  
 ΟΡΘΟΓΡΑΦΙΚΟ ΣΧΕΔΙΟ  
 Η ΣΥΝΤΑΚΤΡΙΑ  
 Η ΣΥΝΤΑΚΤΡΙΑ

**ΔΗΜΟΣ ΞΑΝΘΗΣ**

**ΓΕΝΙΚΟ ΠΟΛΕΟΔΟΜΙΚΟ ΣΧΕΔΙΟ**

**ΔΙΑΝΟΜΗ ΠΙΝΑΚΙΔΩΝ**

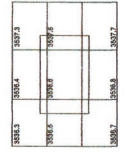

Το σχέδιο αφορά την περιοχή που ορίζεται από τα όρια που αναφέρονται στο σχέδιο.

ΚΑΙΜΑΚΑ : ΧΡΟΝΟΛΟΓΙΑ :  
 1 : 5000 ΦΕΒΡΟΥΑΡΙΟΣ 2018

**ΟΜΑΔΑ ΜΕΛΕΤΗΣ**  
**ΜΕΛΗΤΕΣ :**  
 Αλεξ. Μουσοβόλης αρχιτέκτων μηχανικός - πολεοδόμος  
 Κων. Λαλιάνης πολιτικός μηχανικός - πολεοδόμος  
 Ε. Ανδρούσου - Θεοδωρίδου υπ. καταρτισμένος μηχανικός - πολεοδόμος  
**ΣΥΝΔΕΙΧΤΕΣ ΜΕΛΗΤΕΣ :**  
 Γιώργος Νιβελικός πολιτικός μηχανικός  
 Πεταχιλίδης Χαραλάμπος πολεοδόμος-αρχιτεκτονολόγος

**ΤΕΧΝΙΚΗ ΥΠΟΔΟΜΗ**

ΧΑΡΤΗΣ :  
 Π - 2.2.2

ΥΔΡΕΥΣΗ  
 ΟΙΚΙΣΜΟΣ



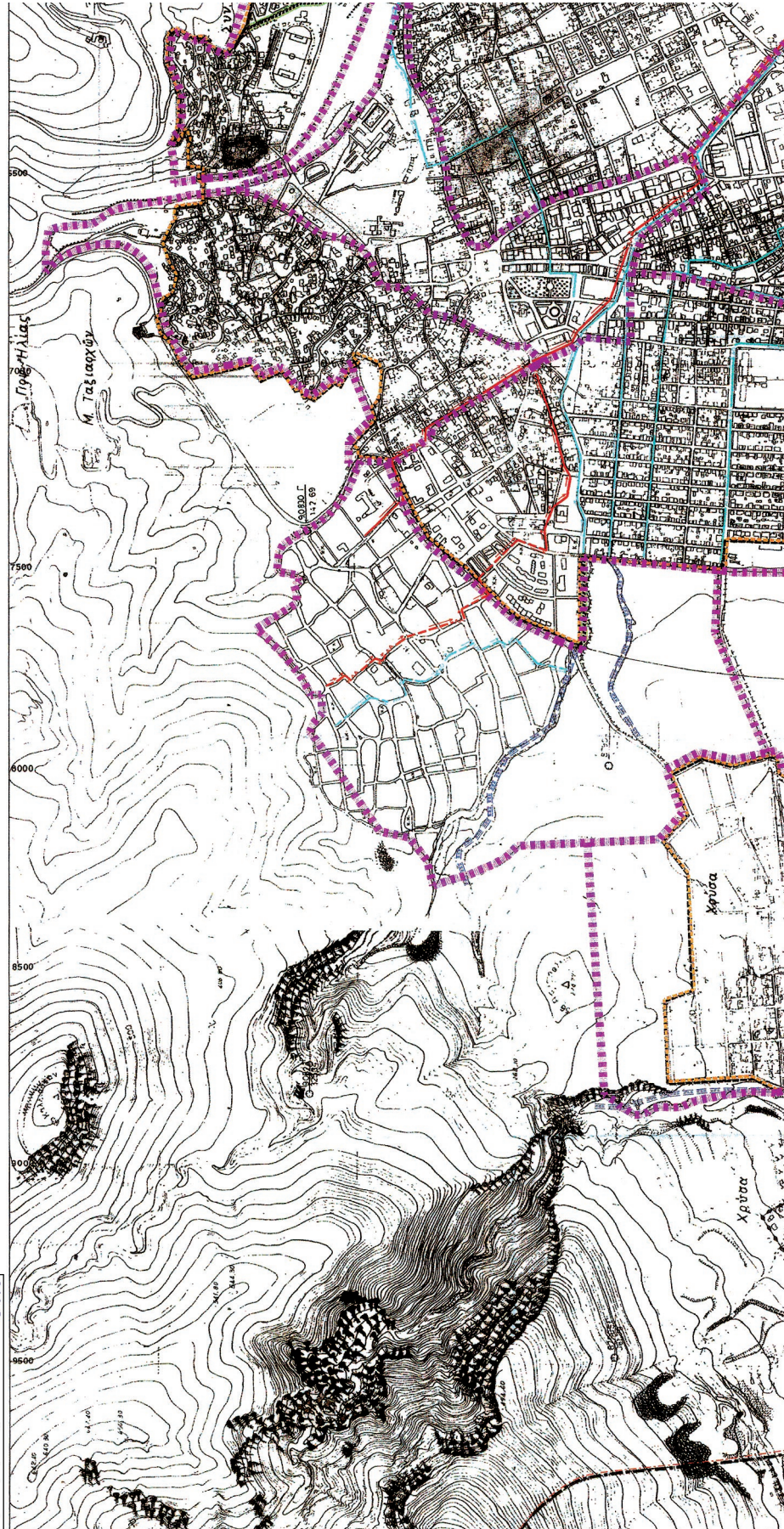

**ΕΘΝΙΚΟ ΤΥΠΟΓΡΑΦΕΙΟ**  
Για τεχνικούς λόγους στο σχεδιάγραμμα,  
έγινε σμίκρυνση, κατά ποσοστό **31%**



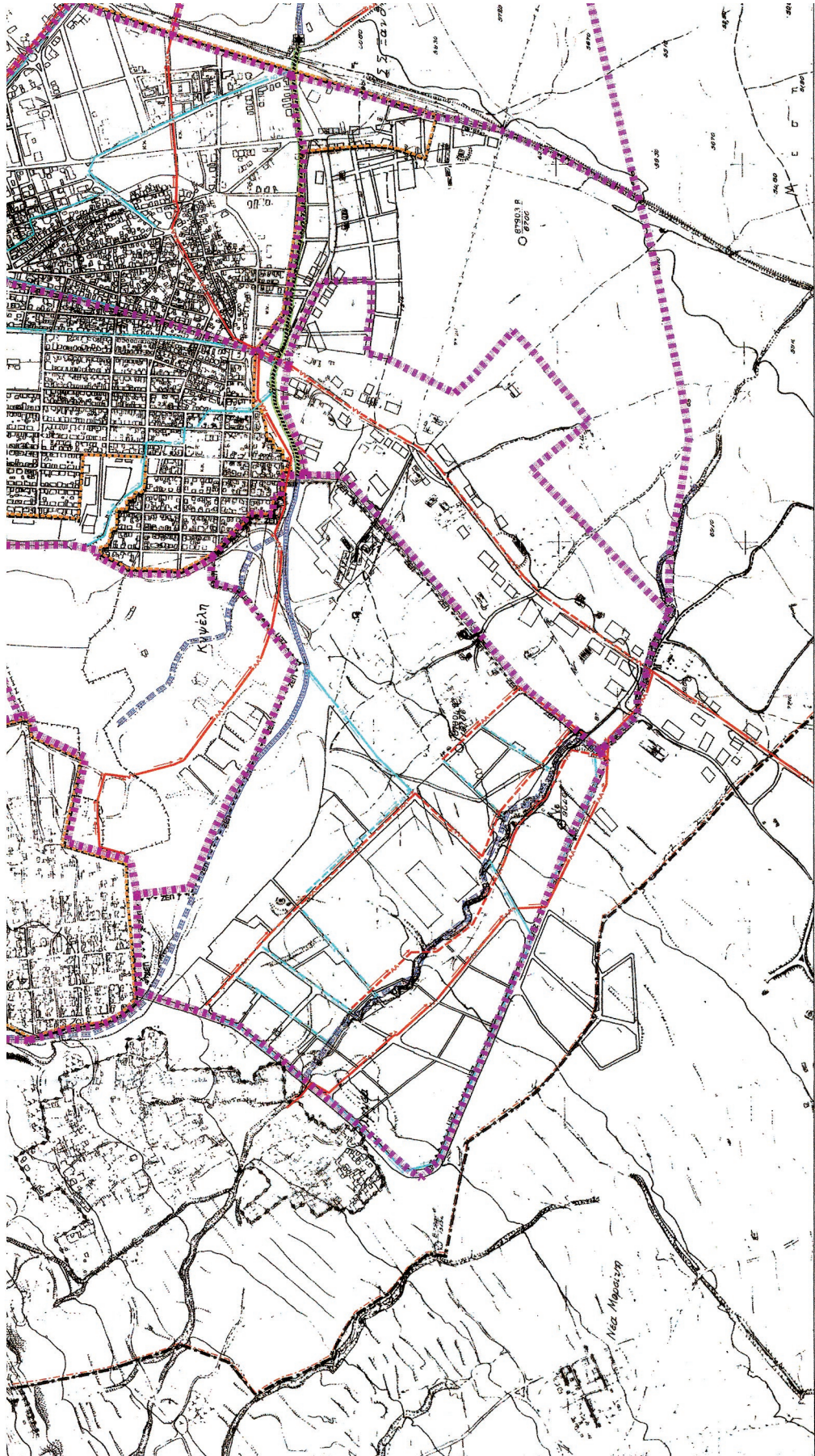

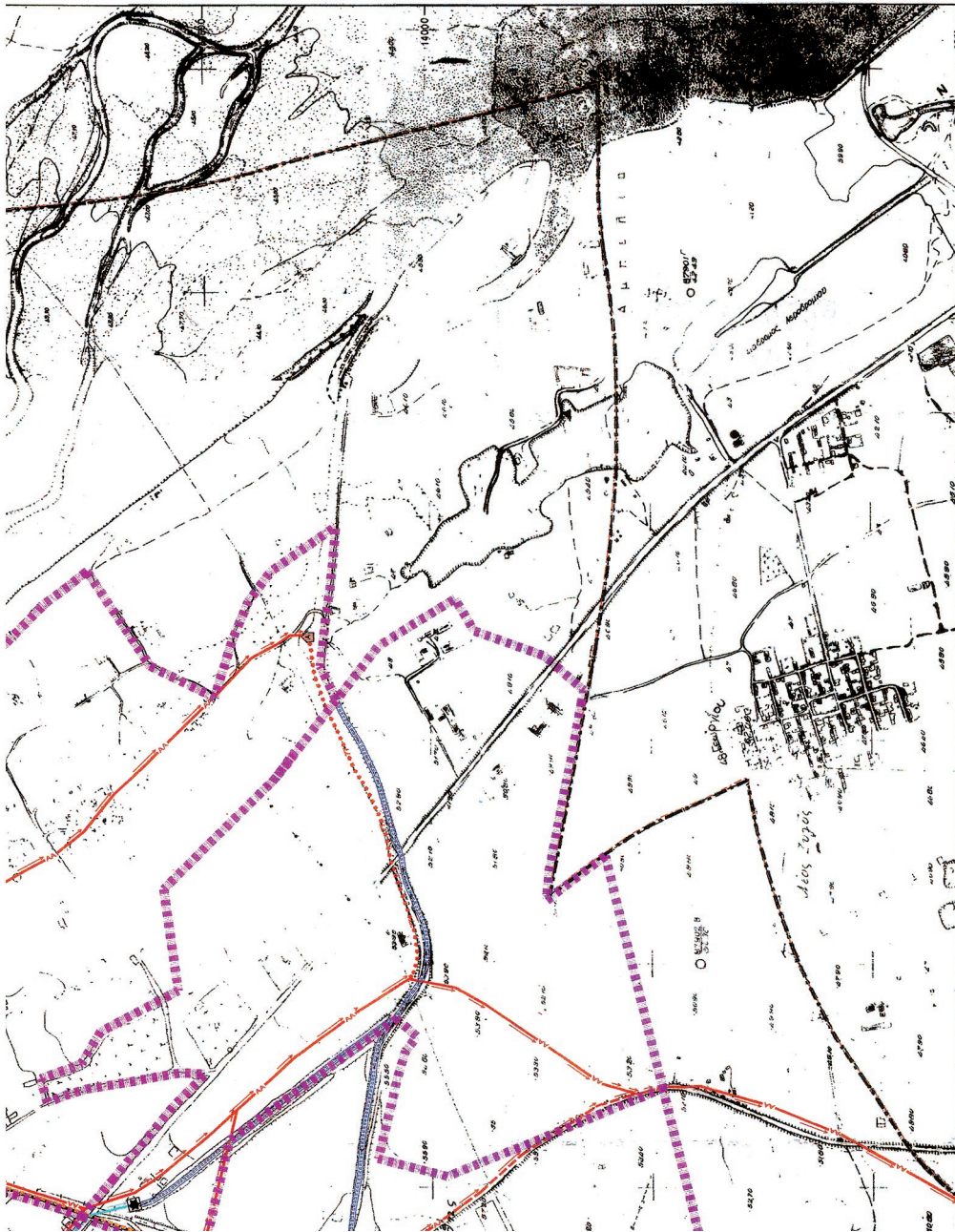

ΕΠΙΣΤΗΜΟΝΙΚΟ ΓΡΑΦΕΙΟ ΠΟΛΕΟΔΟΜΙΚΩΝ ΚΑΙ ΚΑΤΑΣΤΡΟΦΙΚΩΝ ΕΡΕΥΝΩΝ  
 Το παρόν σχέδιο αποτελεί σύνοψη της μελέτης που εκπονήθηκε σύμφωνα με την απόφαση της Επιτροπής Ποιότητας Περιβάλλοντος και Διατηρητέων Αρχιτεκτονικών Μνημείων της Δ.Π.Χ.Α. και της Επιτροπής Ποιότητας Περιβάλλοντος της Περιφέρειας Πελοποννήσου.

Κ. ΚΑΡΑΓΕΩΡΓΑΚΗΣ  
 Γ. ΚΑΡΑΓΕΩΡΓΑΚΗΣ

Το παρόν σχέδιο αποτελεί σύνοψη της μελέτης που εκπονήθηκε σύμφωνα με την απόφαση της Επιτροπής Ποιότητας Περιβάλλοντος και Διατηρητέων Αρχιτεκτονικών Μνημείων της Δ.Π.Χ.Α. και της Επιτροπής Ποιότητας Περιβάλλοντος της Περιφέρειας Πελοποννήσου.

Α. ΔΕΛΟΥΣΗ

# ΔΗΜΟΣ ΞΑΝΘΗΣ

<b>ΓΕΝΙΚΟ ΠΟΛΕΟΔΟΜΙΚΟ ΣΧΕΔΙΟ</b>										
<b>ΔΙΑΝΟΜΗ ΠΙΝΑΚΙΔΩΝ</b>	<b>ΟΜΑΔΑ ΜΕΛΕΤΗΣ</b>									
<table border="1"> <tr> <td>1083.3</td> <td>1085.4</td> <td>1087.5</td> </tr> <tr> <td>1085.4</td> <td>1087.5</td> <td>1089.6</td> </tr> <tr> <td>1087.5</td> <td>1089.6</td> <td>1091.7</td> </tr> </table> <p>Η παρούσα πινακίδα έχει συντάξει από τη μελέτη οι υπαρκτοί κτηματογράφοι Γ.Γ.Σ.</p>	1083.3	1085.4	1087.5	1085.4	1087.5	1089.6	1087.5	1089.6	1091.7	<p><b>Μελετητές:</b>          Αλέξ. Μουσοβλάτης          αρχιτέκτων μηχανικός - πολεοδόμος          Κων. Λαλιάνης          πολιτικός μηχανικός - πολεοδόμος          Ε. Ανδρεάδου - Θεοδωρίδου          αρχι. τοπογράφος μηχανικός - πολεοδόμος</p> <p><b>Συμμετέχοντες Μελετητές:</b>          Γιάννης Νιβελιάκος          πολιτικός μηχανικός          Πεταλίδης Χαράλαμπος          πολεοδόμος-αποκαταστάτης</p>
1083.3	1085.4	1087.5								
1085.4	1087.5	1089.6								
1087.5	1089.6	1091.7								
<p><b>ΚΥΜΑΚΑ :</b> ΧΡΟΝΟΛΟΓΙΑ :          1 : 5000 ΦΕΒΡΟΥΑΡΙΟΣ 2013</p>	<b>ΤΕΧΝΙΚΗ ΥΠΟΔΟΜΗ</b>									
<b>ΧΑΡΤΗΣ :</b>	<b>ΑΠΟΧΕΤΕΥΣΗ ΟΜΒΡΙΩΝ</b>									
<b>Π - 2.3.2</b>	<b>ΑΝΤΙΠΛΗΜΜΥΡΙΚΗ</b>									
<b>- 2.4.2</b>	<b>ΠΡΟΣΤΑΣΙΑ</b>									
	<b>ΑΠΟΧΕΤΕΥΣΗ ΑΚΑΘΑΡΤΩΝ</b>									

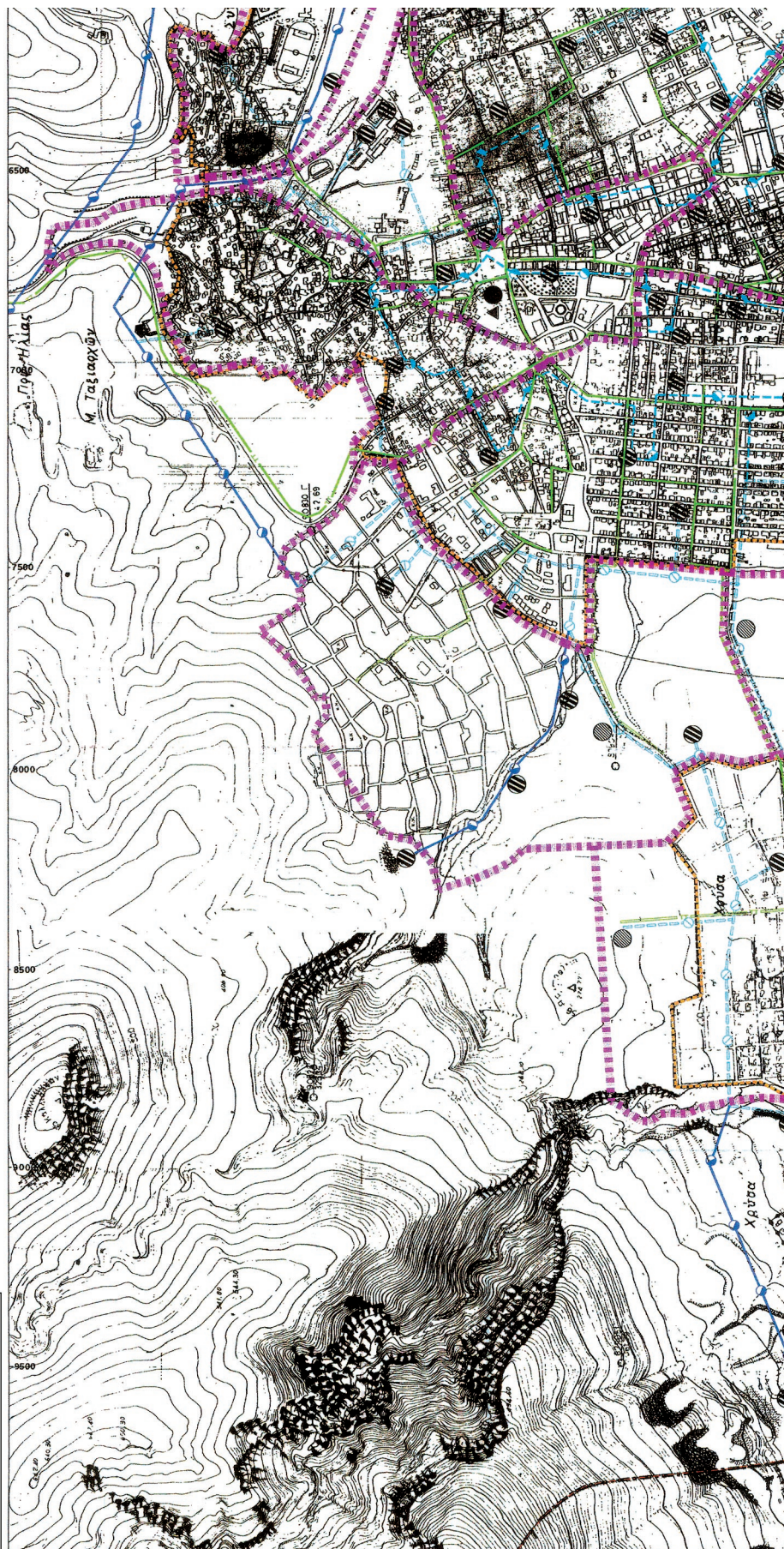

**ΕΘΝΙΚΟ ΤΥΠΟΓΡΑΦΕΙΟ**  
 Για τεχνικούς λόγους στο σχεδιάγραμμα,  
 έγινε σμίκρυνση, κατά ποσοστό **31%**



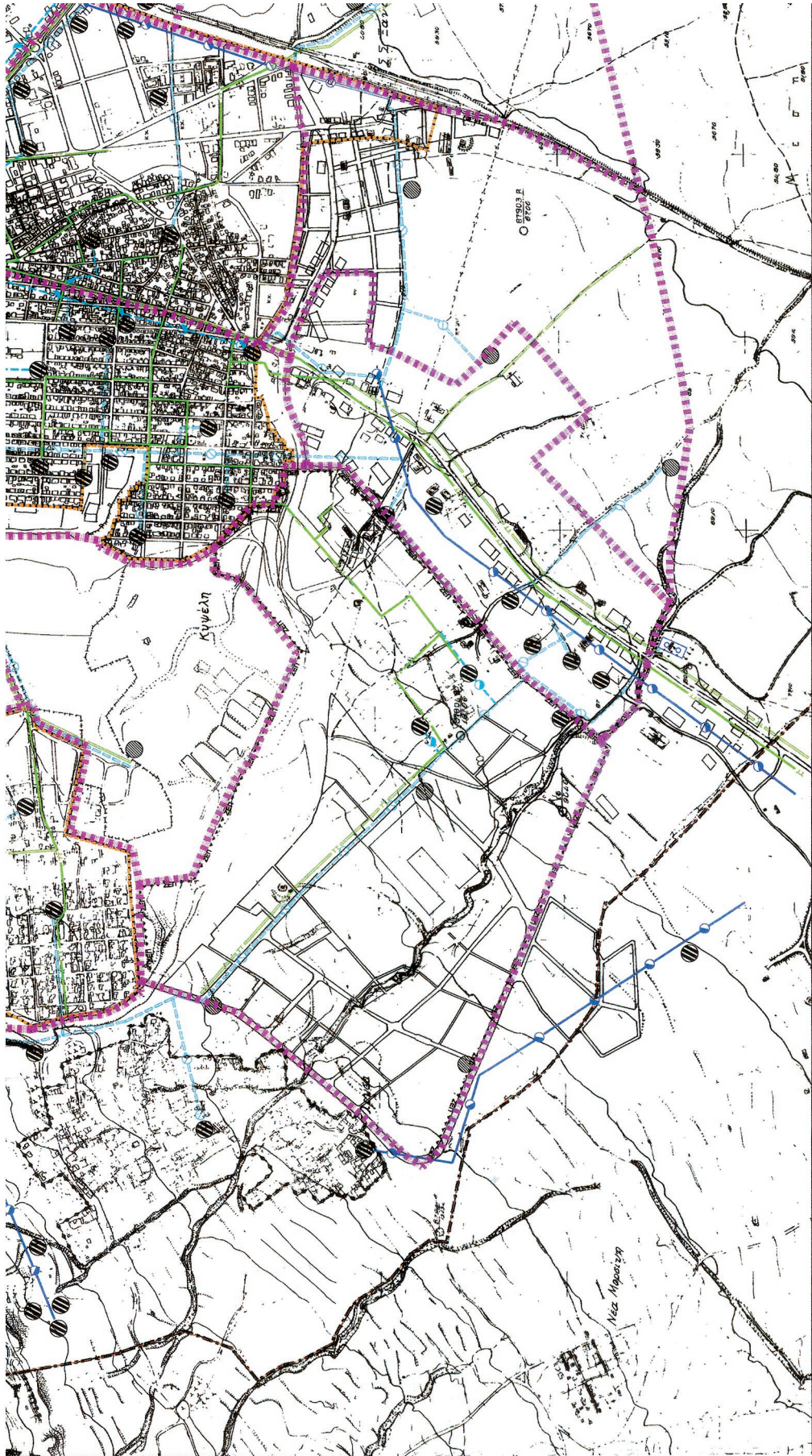

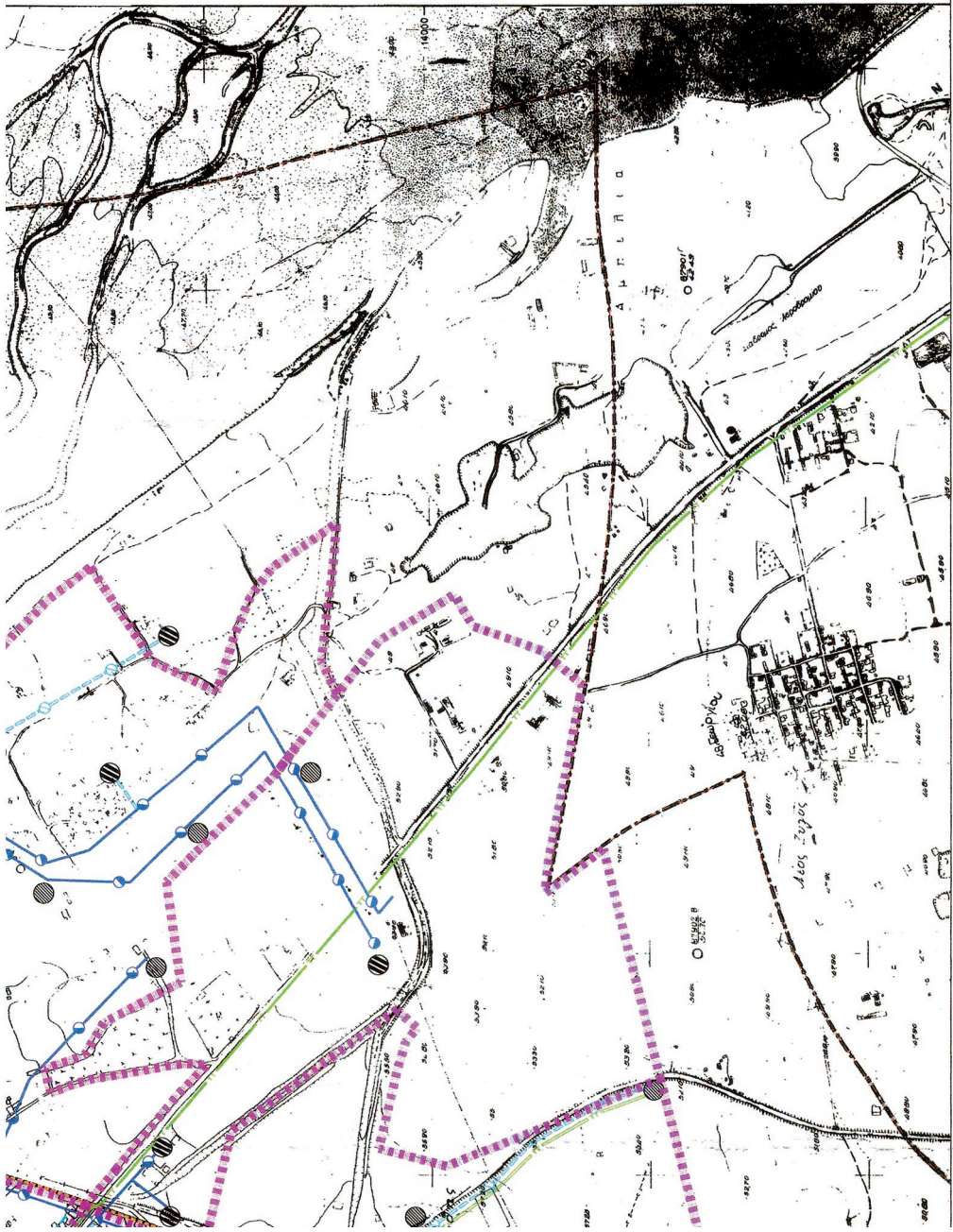

ΚΕΝΤΡΙΚΟ ΓΡΑΦΕΙΟ ΠΟΛΕΟΔΟΜΙΑΣ  
 ΓΕΝΙΚΟ ΓΡΑΦΕΙΟ ΠΟΛΕΟΔΟΜΙΑΣ  
 ΤΕΧΝΙΚΟ ΓΡΑΦΕΙΟ ΠΟΛΕΟΔΟΜΙΑΣ  
 ΔΕΛΦΙΝΑ 101, Τ.Κ. 26500  
 ΠΕΡΙΦΕΡΕΙΑ ΠΕΛΟΠΟΝΝΗΣΟΥ  
 ΠΡΟΪΚΤΟΡΕΣ: Κ. ΚΑΛΑΜΠΗ

Η παρούσα μελέτη έγινε με τη βοήθεια των φωτοαεροφωτογραμμάτων της ΕΛ.Α.Ε.Α.Α.Α. Η παρούσα μελέτη έγινε με τη βοήθεια των φωτοαεροφωτογραμμάτων της ΕΛ.Α.Ε.Α.Α.Α. Η παρούσα μελέτη έγινε με τη βοήθεια των φωτοαεροφωτογραμμάτων της ΕΛ.Α.Ε.Α.Α.Α.

# ΔΗΜΟΣ ΞΑΝΘΗΣ

## ΓΕΝΙΚΟ ΠΟΛΕΟΔΟΜΙΚΟ ΣΧΕΔΙΟ

### ΔΙΑΧΩΜΗ ΠΙΝΑΚΙΔΩΝ

19583	19584	19585	19586	19587
19588	19589	19590	19591	19592

Η παρούσα μελέτη έγινε με τη βοήθεια των φωτοαεροφωτογραμμάτων της ΕΛ.Α.Ε.Α.Α.Α.

**ΟΜΑΔΑ ΜΕΛΕΤΗΣ**  
**ΜΕΛΕΤΗΤΕΣ:**  
 Αλέξ. Μισοθεάκης  
 αρχιτέκτων μηχανικός - πολεοδόμος  
 Κων. Λαλιός  
 πολεοδόμος μηχανικός - πολεοδόμος  
 Ε. Ανδρεάδου - Θεοδωρίδου  
 αρχι-τοπογράφος μηχανικός - πολεοδόμος

**ΣΥΝΕΡΓΑΤΕΣ ΜΕΛΕΤΗΤΕΣ:**  
 Γιάννης Νεβρίτσικος  
 πολεοδόμος μηχανικός  
 Πετρούλης Χαράλαμπος  
 πολεοδόμος-αρχιτεκτονώνας

Κ/ΜΑΚΑ : ΧΡΟΝΟΛΟΓΙΑ :  
 1 : 5000 ΦΕΒΡΟΥΑΡΙΟΣ 2013

ΤΕΧΝΙΚΗ ΥΠΟΔΟΜΗ

ΕΝΕΡΓΕΙΑΚΟ ΣΥΣΤΗΜΑ  
 ΘΑΛΕΠΙΚΟΙΝΩΝΙΑΚΟ ΣΥΣΤΗΜΑ

ΧΑΡΤΗΣ:  
 Π - 2.6.2  
 - 2.7.2



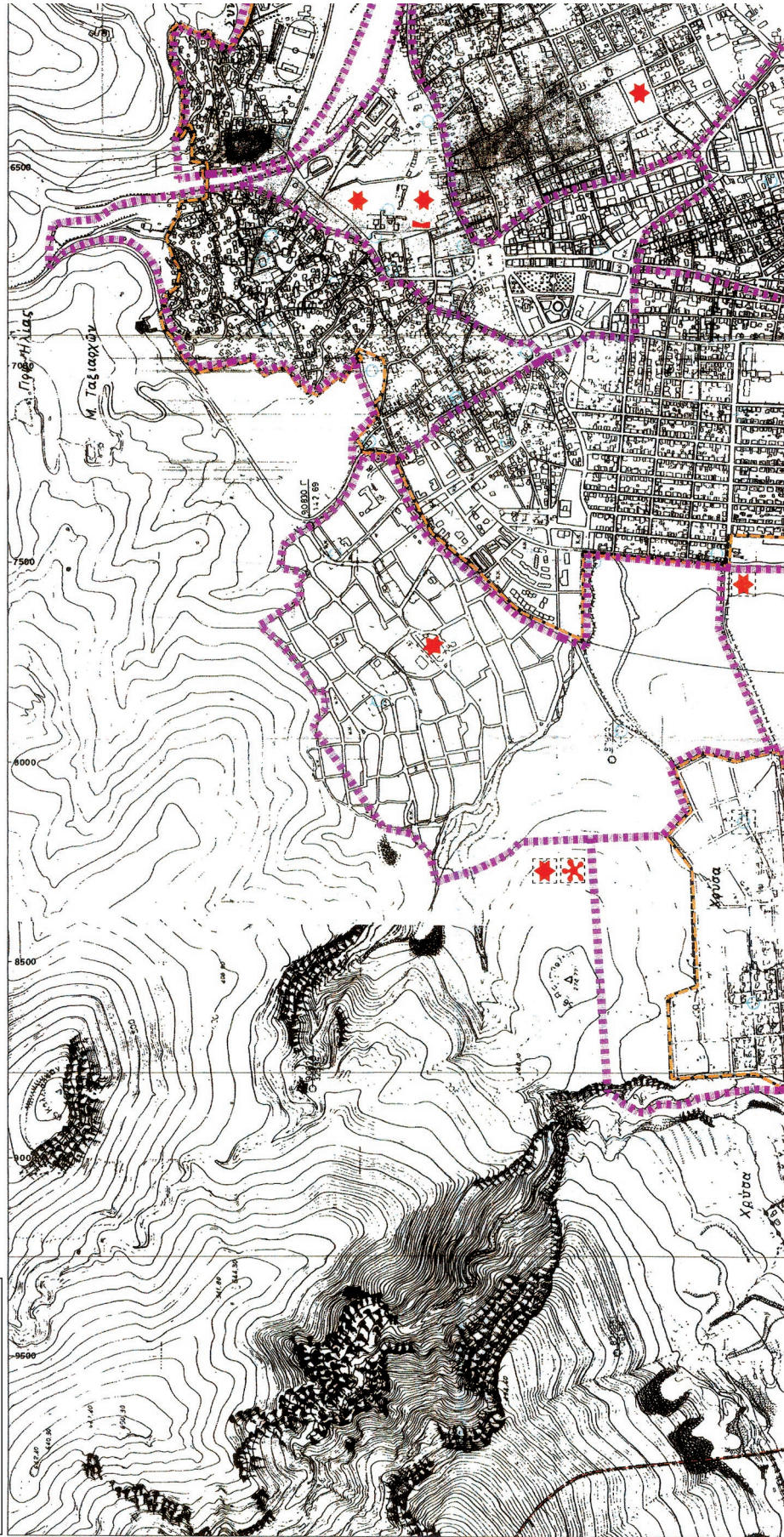

**ΕΘΝΙΚΟ ΤΥΠΟΓΡΑΦΕΙΟ**  
Για τεχνικούς λόγους στο σχεδιάγραμμα,  
έγινε σμίκρυνση, κατά ποσοστό **31%**



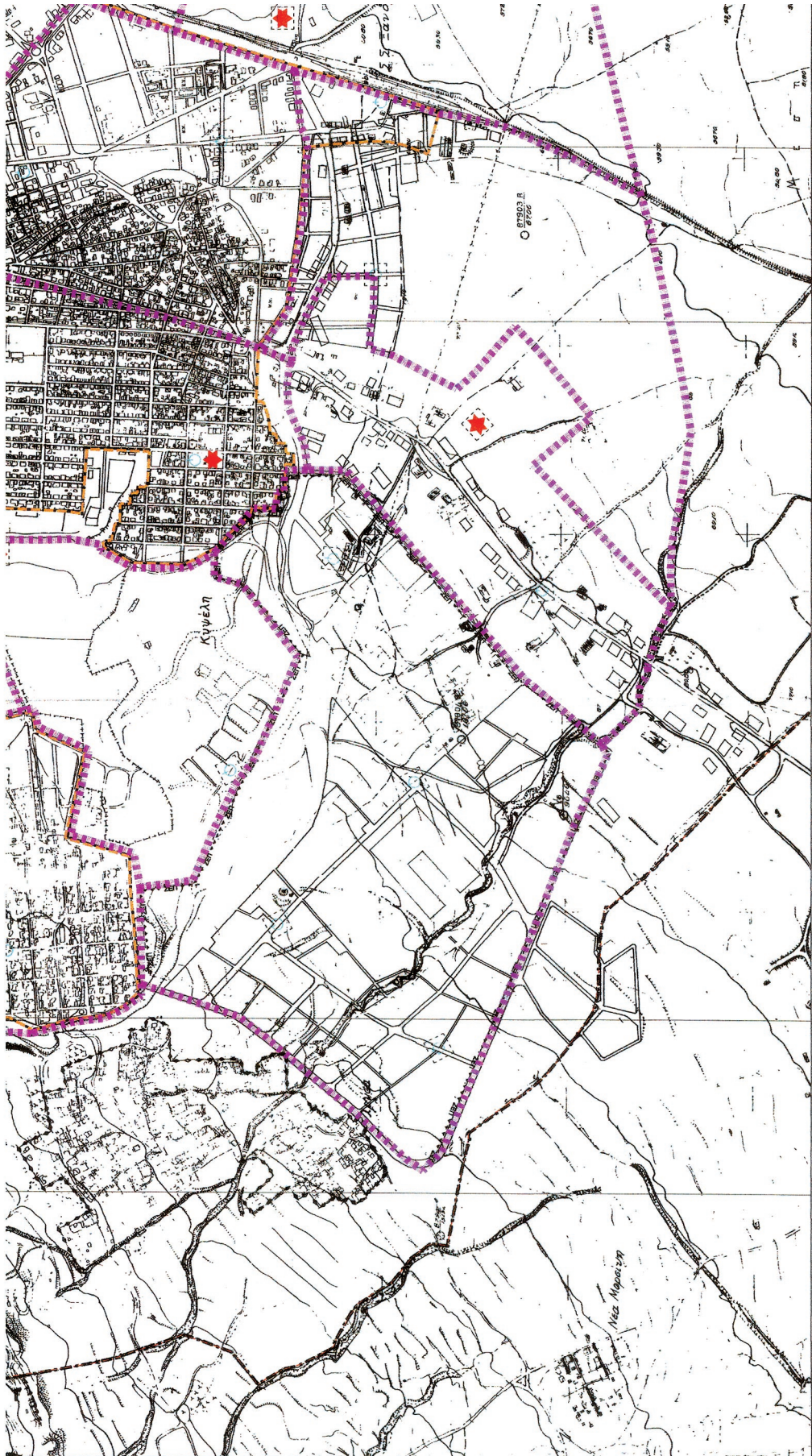

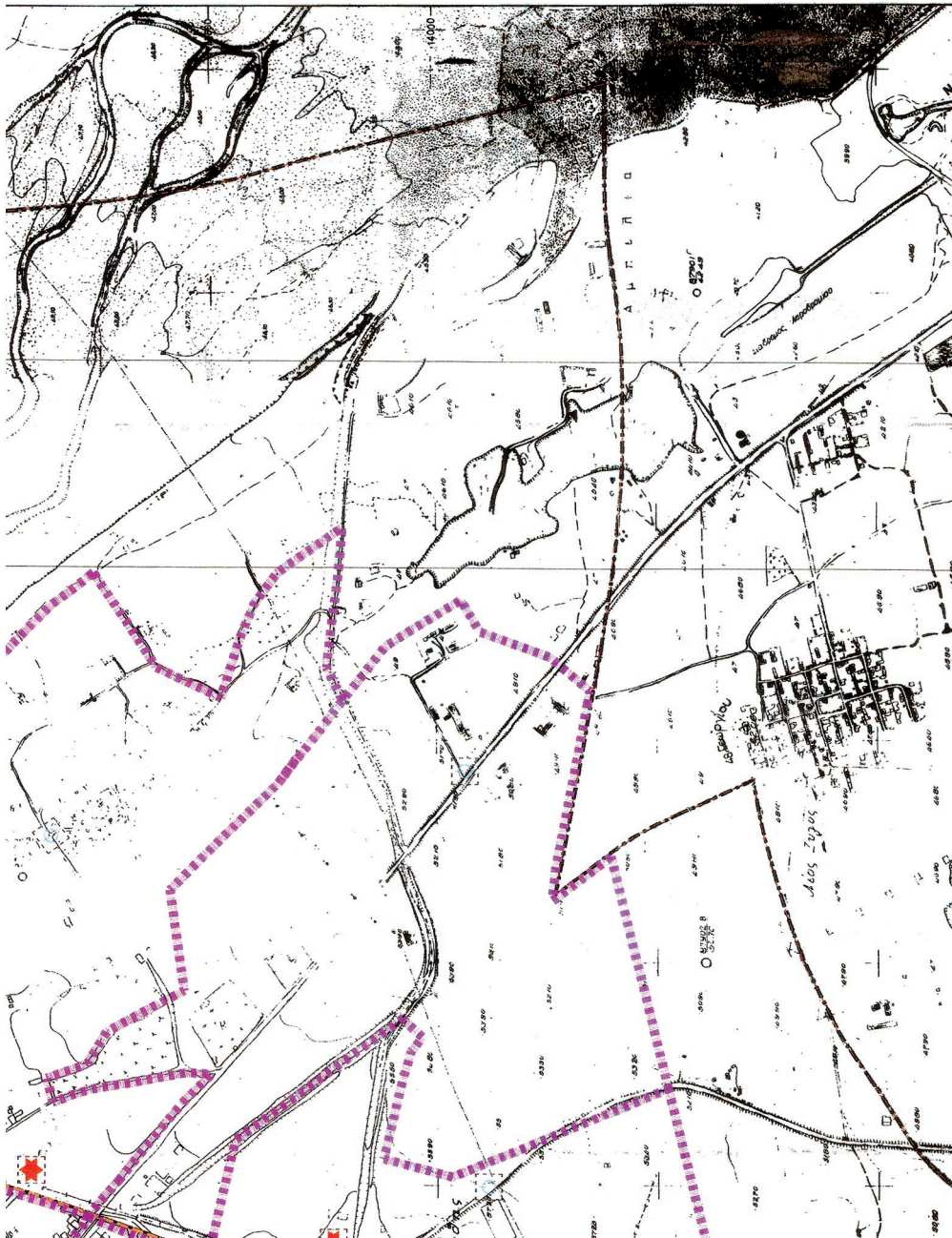

ΑΝΕΓΧΕΤΑΙ ΣΥΜΦΩΝΑ ΜΕ ΤΗΝ ΑΡΧΗ ΤΗΣ ΕΛΕΥΘΕΡΙΑΣ ΕΠΙΧΕΙΡΗΣΗΣ ΚΑΙ ΤΗΣ ΕΛΕΥΘΕΡΗΣ ΑΓΟΡΑΣ ΚΑΙ ΤΗΣ ΠΡΟΤΥΠΗΣ ΟΡΓΑΝΩΣΗΣ ΤΗΣ ΠΡΟΔΟΣΙΑΣ ΓΡΑΜΜΑΤΕΙΑΣ

Το παρόν κομμάτι είναι έργο της επιτροπής, σύμφωνα με τις διατάξεις του άρθρου 17, παρ. 2, του Ν. 2291/1995

# ΔΗΜΟΣ ΞΑΝΘΗΣ

## ΓΕΝΙΚΟ ΠΟΛΕΟΔΟΜΙΚΟ ΣΧΕΔΙΟ

### ΔΙΑΝΟΜΗ ΠΛΗΚΙΑΚΩΝ

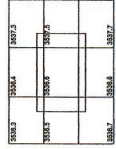

Η περιοχή αποτελεί μια ολόκληρη ή μερική υποπεριοχή του δήμου.

### ΣΥΜΜΕΛΕΤΕΣ

- Α.Μ.Ε. Μοσχοβάκης αρχιτέκτονας μηχανικός - πολεοδόμος
- Κων. Λαλιάνης τοπικός μηχανικός - πολεοδόμος
- Ε. Ανδρεάδου - Φραζαρόπουλη αρχι. τοπογράφος μηχανικός - πολεοδόμος

### ΣΥΜΦΕΡΟΝΤΕΣ ΜΕΛΕΤΕΣ:

- Γιούργος Νεββίτσκαλος τοπικός μηχανικός
- Παπαδητ. Χαράλαμπος πολεοδόμος-αρχιτέκτονας

Κλίμακα: ΧΡΟΝΟΛΟΓΙΑ: 1: 5000 ΦΕΒΡΟΥΑΡΙΟΣ 2013

### ΑΣΦΑΛΕΙΑ - ΠΥΡΟΠΡΟΣΤΑΣΙΑ

ΠΥΡΟΠΡΟΣΤΑΣΙΑ ΟΙΚΙΣΜΟΥ  
ΠΡΟΣΤΑΣΙΑ ΑΠΟ ΣΕΙΣΜΟ  
ΘΕΩΜΗΝΙΕΣ ΟΙΚΙΣΜΟΥ

ΧΑΡΤΗΣ: Π - 3.1.2  
- 3.2  
- 3.3



ΑΠΟ ΤΟ ΕΘΝΙΚΟ ΤΥΠΟΓΡΑΦΕΙΟ

ΚΑΠΟΔΙΣΤΡΙΟΥ 34 \* ΑΘΗΝΑ 104 32 \* ΤΗΛ. 210 52 79 000 \* FAX 210 52 21 004